

FANØ BIOGRAF

INDRETNINGSFORSLAG
2025



Tegnstuen
Bornholdt

Fanø Biograf i dag



Biografen set fra Hovedgaden



Placering hvor man ser at det er en biograf



Indgangsparti



Tæppe under scene



Skarp belysning og farver der ikke matcher.
Her mangler hygge



Rod for øjet

Vision

Indretningsforslaget er lavet ud fra den tanker om, at det gerne må være en større oplevelse at besøge Fanø Biograf.

Når man træder ind ad døren til Fanø Biograf, bliver man mødt af en følelse af, at være trådt ind i gamle dage.

Farverne og stilen der er valgt i forslaget, er hentet fra bl.a. lokalplanen, men også med inspiration i gamle Amerikanske biografer og ikke mindst klunkestilen fra 1910'erne.

Der hænger klassiske pender fra det høje loft og kiosken er i et design inspireret af kioskhuse der fandtes i gamle dage. Her er der tapet på væggene, mørk træ og fliser i gammel stil på gulvet. Inspirationen til fliser er hentet fra Fanøs gamle klinker og farver.

Når man træder ind i salen er grøn den dominerende farve. Stolene er i en lækker grøn velour og det samme er scenetæppet. Her er paneler langs væggene og hyggelig belysning.

En moderne biograf med alt hvad det kræver og med en indretning der er inspireret af en kombination af old school Amerikanske biografer og en skøn Fanø vibe.

En biograf der rummer mere en filmforevisninger - her er der også rum til foredrag, sammenkomster og små intime koncerter.

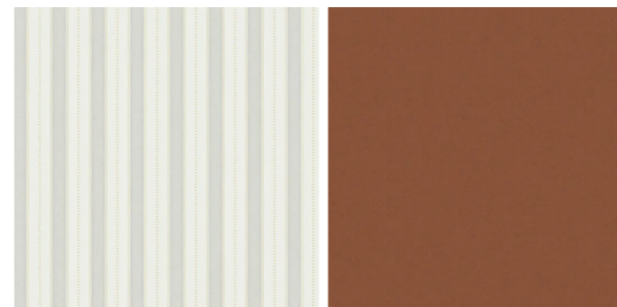

Plan

BIOGRAFSAL

Rummelig og højt til loftet
Et moderne rum i gammel stil
Fanø 'med ind'
Det grønne rum
En oplevelse og en god atmosfære
Hyggelig belysning
Scene til foredrag og musik
Højtalere skjult bag lærred
Plads til XX siddende gæster

FOYER

Rummelig og højt til loftet
Et moderne rum i gammel stil
Fanø 'med ind'
Siddepladser
En oplevelse og en god atmosfære
Handicaptolet
Kiosk og billetsalg
Opbevaring og depotrum

FACADE & ANKOMST

Facade pudses
Nye trappefliser
Nyt vindue i facade
Nyt logo
Højere udhæng over indgangsparti
Væghængt skilt
Ny belysning
Bænke
Synlighed

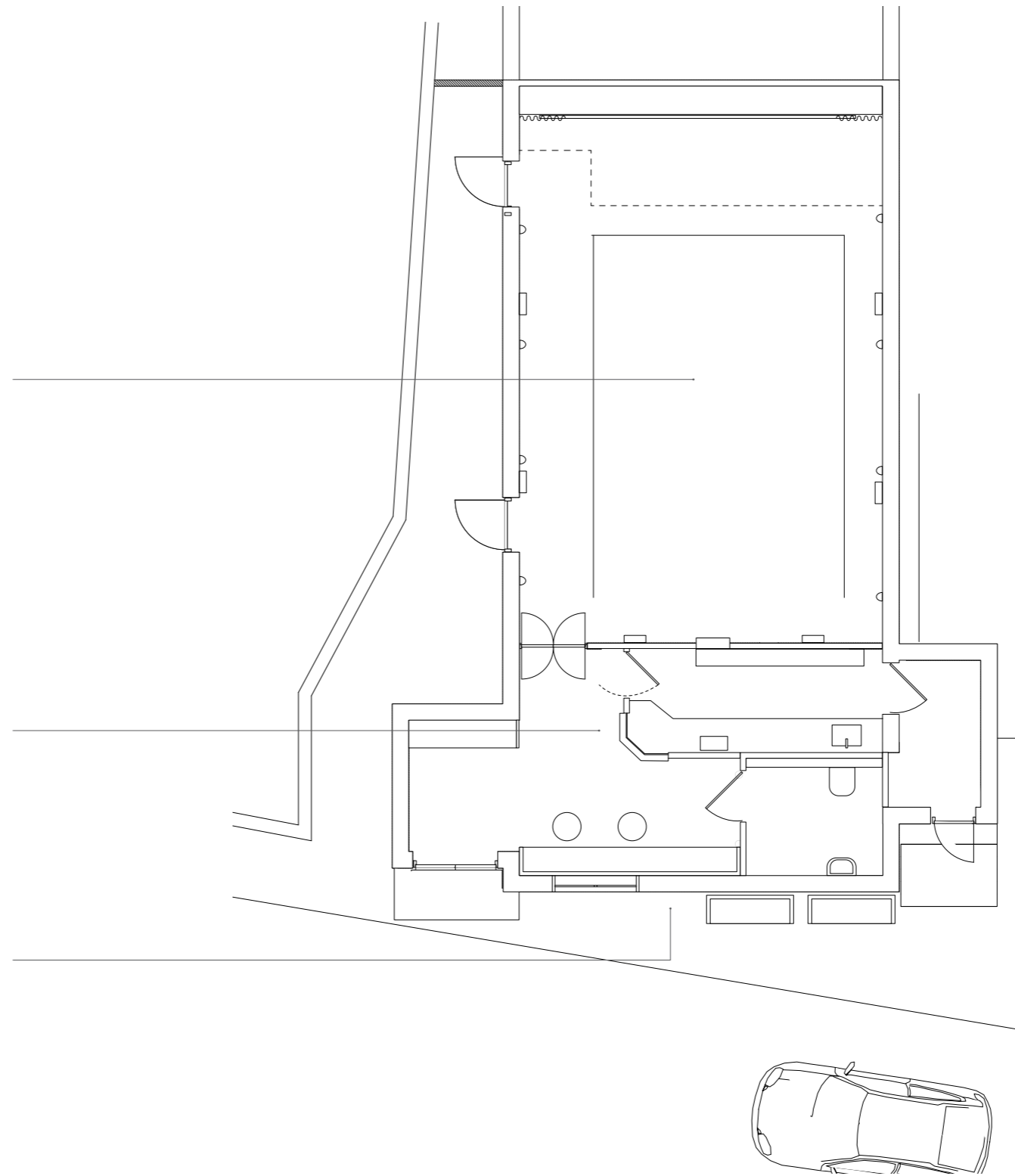

Materialer & farver

TRÆ DETALJER

Følelsen af 'gamle dage' understreges ved valget af det mørke træ som detalje

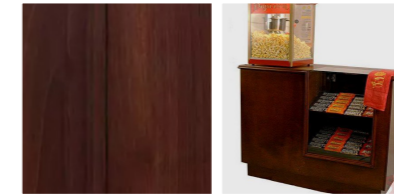

Mørkt træ

DETALJEFARVE

For at bryde og give kontrast, vælges en farve som bruges på detaljer



Facadegul

Rød 'Fanø' farve

Grøn 'Fanø' farve

Linoleum

Linoleum

TAPET

Tapetet i vintage stil



Stribet tapet i grønne toner - Foyer

Mørkt grønt mønstret tapet - Sal

TEKSTILER

Den grønne velourfarve er valgt med inspiration i de grønne vinduer og døre



Grøn velour scenetæppe

Grøn velour Lounge stole

GULVE

Gulvklinker er inspireret af Fanø's egne klinker og klassiske vintageklinker

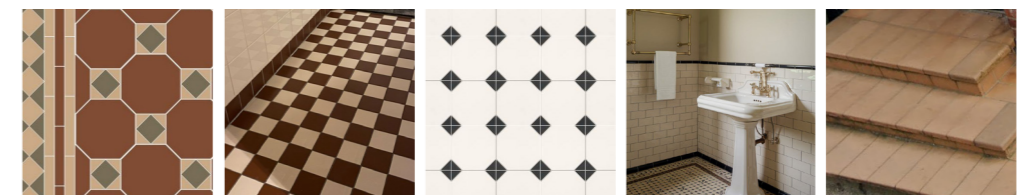

Inspiration

Trappe ved indgang

SCENE

I Fanøs huse lagde man ofte bræddegulve i fyr eller gran, så dette vil være et oplagt valg til Scenens gulv. Alternativt vælges linoleum



Fyrtræ

Alternativ grøn linoleum

Facade & ankomst

Større synlighed

Logo & identitet redesignes og det nye skilt sættes op i enkeltstående bogstaver med belysning bag, så det bliver mere synligt i de mørke timer.

Facaden er meget lukket idag. Med et vindue i facaden, skabes der mere lys (og luft) i foyeren og folk vil få en fornemmelse af, at der er liv indenfor.

Trappen bygges op i en farvet klinke og lamper udskiftes med væglamper i gammelt design, der passer ind i bybilledet.

Inspireret af Hovedgaden, hvor der findes adskillige bænke og 'slå sig ned' -steder, placeres bænke foran biografens facade, hvor gæster kan slå sig ned og nyde en kop kaffe inden filmens start eller samles og diskutere aftenens foredrag eller film.

Facaden vandskures og males i den gule farve igen - dog en tone mørkere end i dag. Alle døre og vinduer er i den grønne farve som nogle af dørene har i dag (farvekode er sidst i dokumentet).

Indgangsparti

Indgangspartiet er en vigtig del af biografen og synligheden.

Udhænget gøres højere, så der er mulighed for at skrive aftenens forestilling her, eller blot gentage 'Fanø Biograf' som et fast skilt.

Under udhænget er der lysende små pærer som ved de traditionelle gamle biografer. Igen for at markere indgangen og gøre det tydeligt, at 'her sker der noget'.

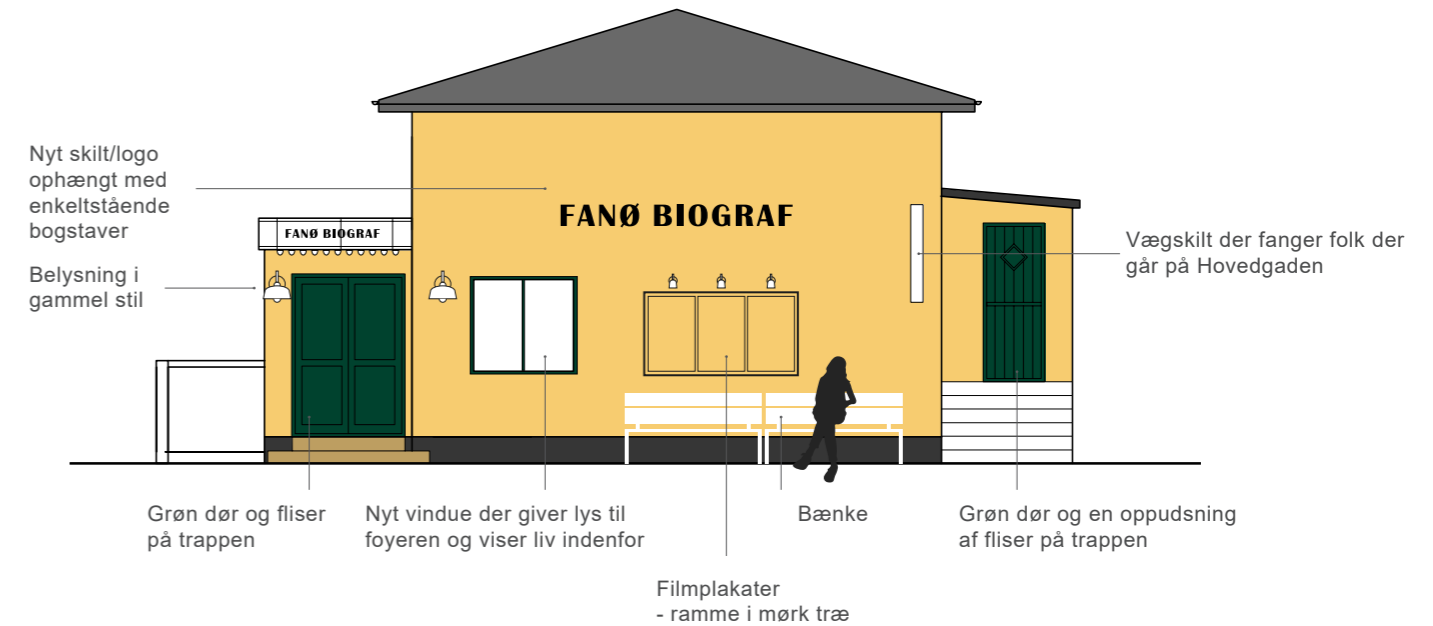

Stemning og inspiration fra traditionel amerikansk biograf

Skilt over udhæng

Små lys under udhænget ved indgangspartiet

Væghængt skilt der fanger folk fra Hovedgaden



Facade farve i gul

Fliser set i Hovedgaden. Til trappen ved indgangen

Væglamper i klassisk gammel stil på facaden

Grøn eller rødmalet bæk foran biografen

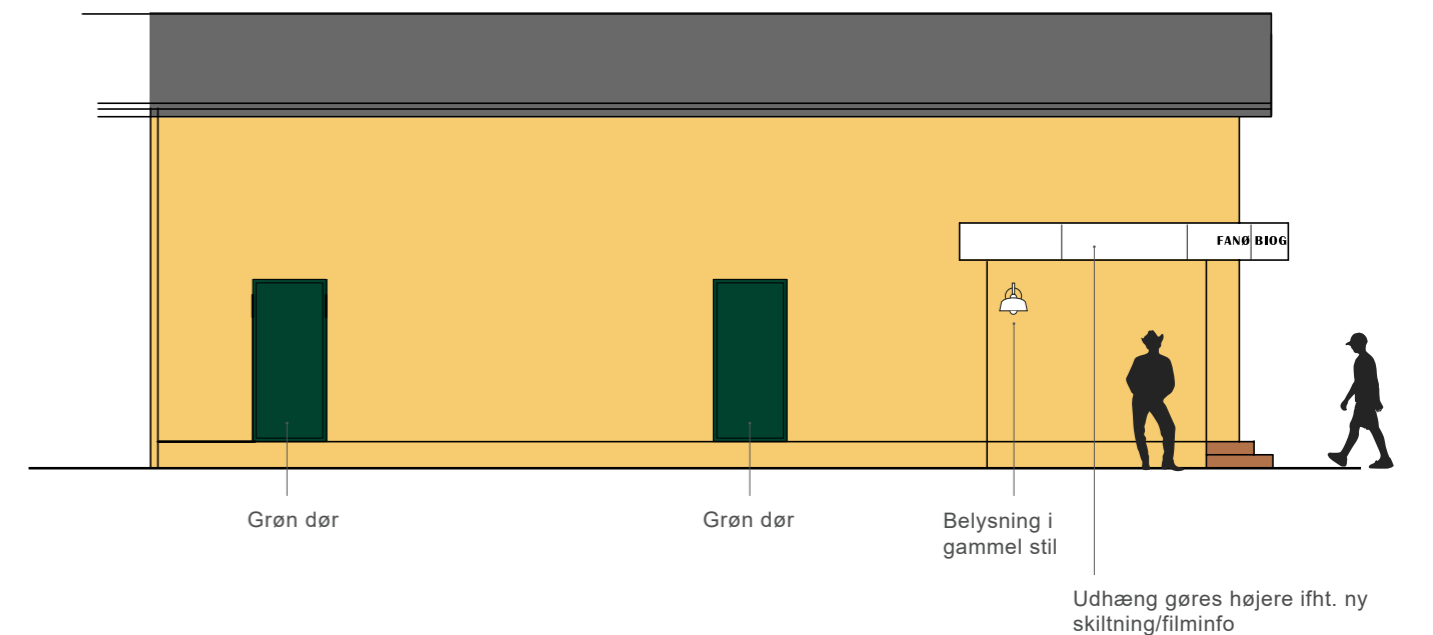

Foyer

Foyeren er et stort, rummeligt og flot rum med højt til loftet, hvor lyset skinner ind ad det nye vinduesparti i facaden. Kiosk og billet salg er åbnet op med store glaspartier, rammet ind i mørkt træ. Her kan man tydeligt se udvalget i kiosken og medarbejderen har nem kontakt med gæster. I foyeren er der 2 hyggelige bænke hvor man kan slå sig ned inden filmens start med en kop kaffe.

Herfra er der adgang til et handicapvenligt toilet. Stemningen er hyggelig og her er enkelt indrettet med flotte mønstrede klinker på gulvet og et fint tapet på væggen. Farverne må gerne være tydelige i rummet her, da det skal være en oplevelse at træde ind i Fanø's biograf. Det skal være et sted man husker som noget særligt.

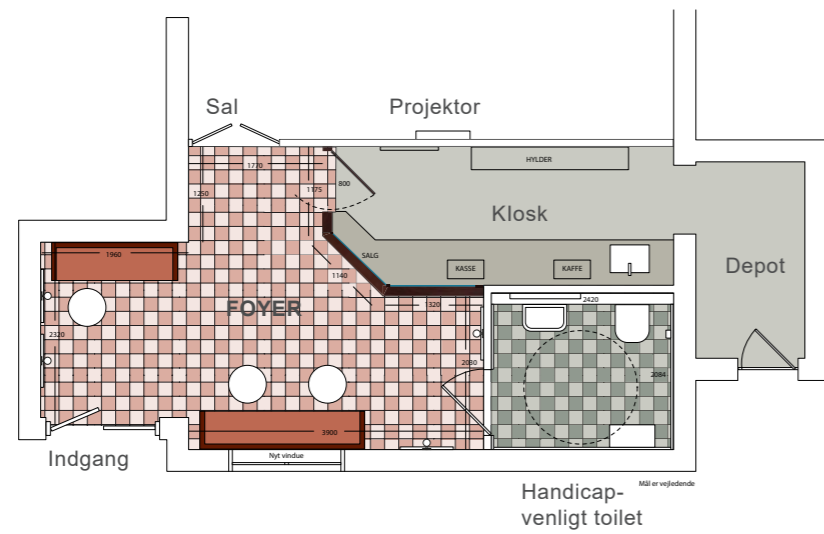

Inspiration til billet salg/kiosk | Belysning i gammel stil over filmplakater | Rødmalet langbænk | Paneler og ræ i mørk træ

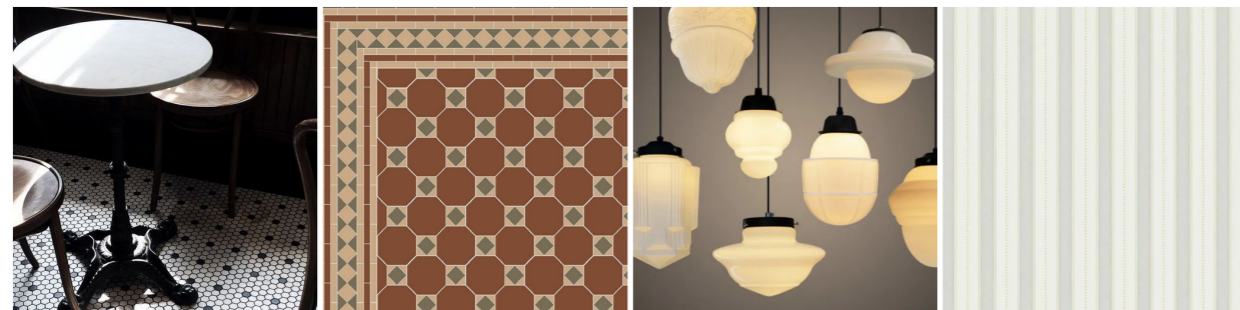

Caféborde i vintagestil | Gulvfliser inspireret af Fanøs traditionelle flisemønstre. Gerne over i de rødlige toner til Foyeren | Klassisk belysning i loft | Tapet i vintagestil

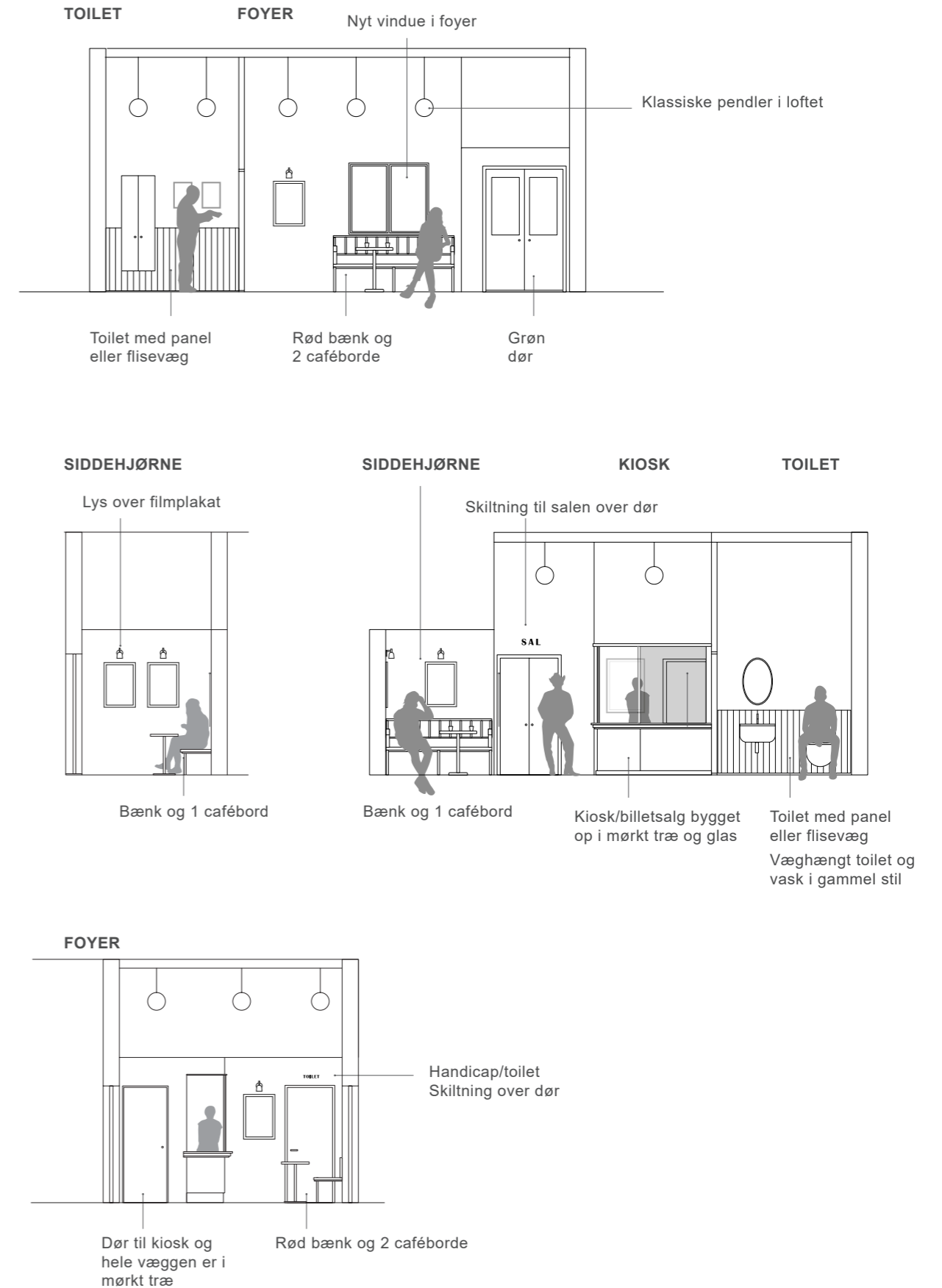

Kiosk

Indretningen i selve kiosken skal være praktisk og funktionel. På væggen ind mod salen, er der hylder til udstilling af salgsvarer + diverse. Mod foyeren er selve salgslugen med kassen i nærheden af. Mod depotrummet er der en håndvask. Bordpladen må gerne være i den grønne eller røde farve. Her kan linoleum være et fint valg. Gulv her er i linoleum eller fliser.

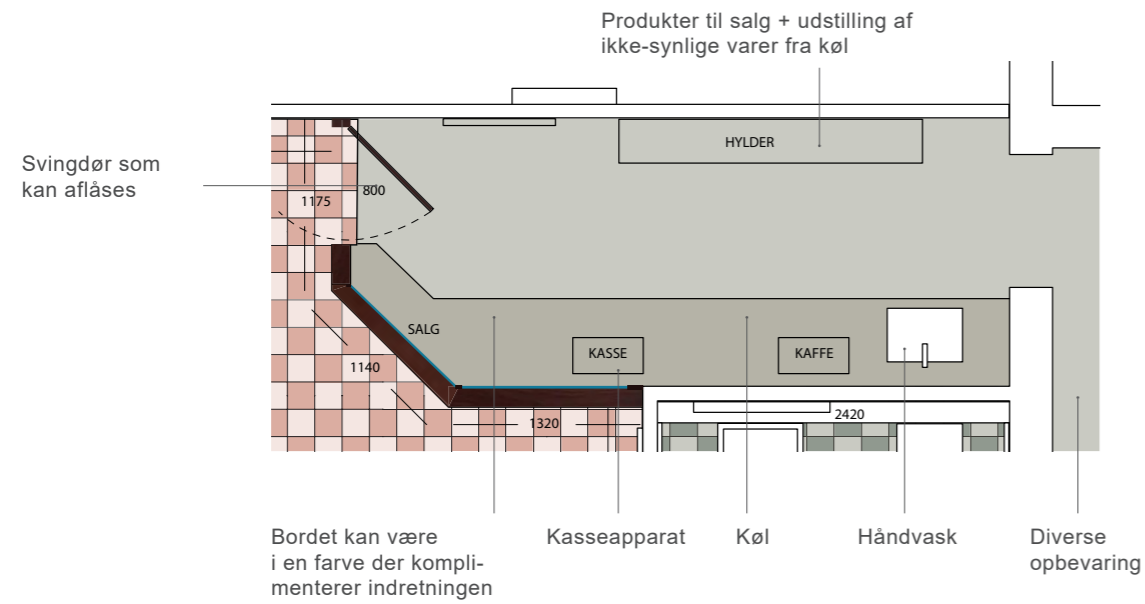

Praktisk bordplade i en grøn eller rød farve



Køl under bordplade

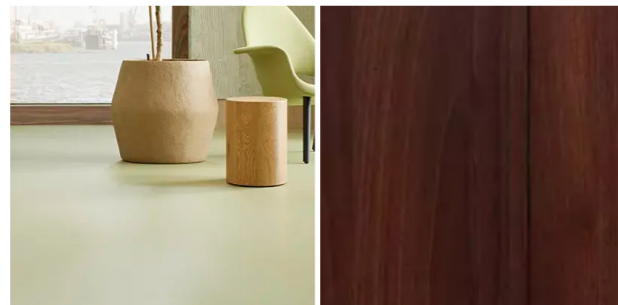

Gulv i linoleum

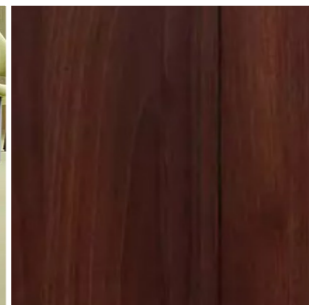

Kioskluge

Handicap/toilet

Toilettet må gerne skille sig en smule ud fra foyerens farvetema. Hvor gulvfliser i foyeren er i de rødlige toner, kan farvetemaet her, være i nogle andre. Eksempelvis blå eller grønne.

For at skabe en rød tråd i indretningen, er vask og toilet i et klassisk gammeldags design.

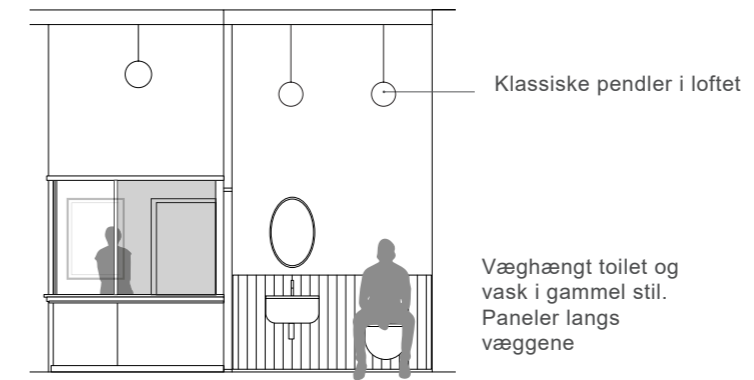

Klassisk belysning i loft



Tapet i vintagestil



Paneler i fx grøn eller i en fliser der matcher gulvet



Eksempel på gulvmønster



Toilet i gammel stil

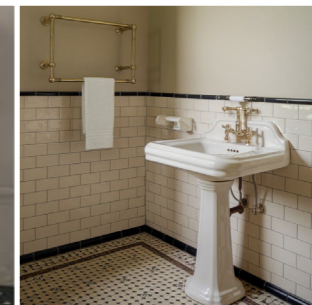

Vask i gammel stil med enten paneler eller vægklinker



Spejl - enten rundt eller købt brugt i gammel stil

Salen

Når man træder ind i salen, er grøn den dominerende farve. Her leges med forskellige toner af den grønne. Her er en lidt 'tung', men hyggelig stemning. Stolene er i en lækker grøn velour og det samme er scenetæppet. Væggene har paneler som i dag, dog lavere - der er tapet mod loftet på væggene og en hyggelig belysning.

Scenen har fyrtrægulv eller linoleum. Gulvet i salen er i linoleum.

Stolene er fra biograf-stole.dk i modellen 'Lounge'. Stolene fås både med bord og med kopholder. Med disse stole vil der være plads til XX siddende gæster.

Lærredsstørrelse er samme som i dag. Lærredet kan evt. genbruges. Grundbelysningen sidder som en fast del i loftplader og vægbelysning er i et klassisk design, der taler sammen med den øvrige indretning.



Aflange væglamper i klassisk stil

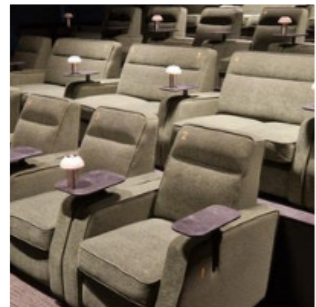

Loungestol fra Biograf-stole.dk



Scenetæppe i grøn velour



Et mørkere tapet på væggene over panelerne

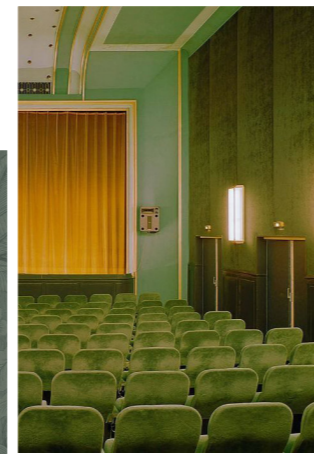

Inspiration til salen. Grønne farver - tone i tone



Stemning grøn velour



Paneler er i grøn eller i den mørke træ



Scenegulvet er i fyrtræ - alternativt i linoleum



Salen har linoleumsgulv. Dette fås også med akustikløsning

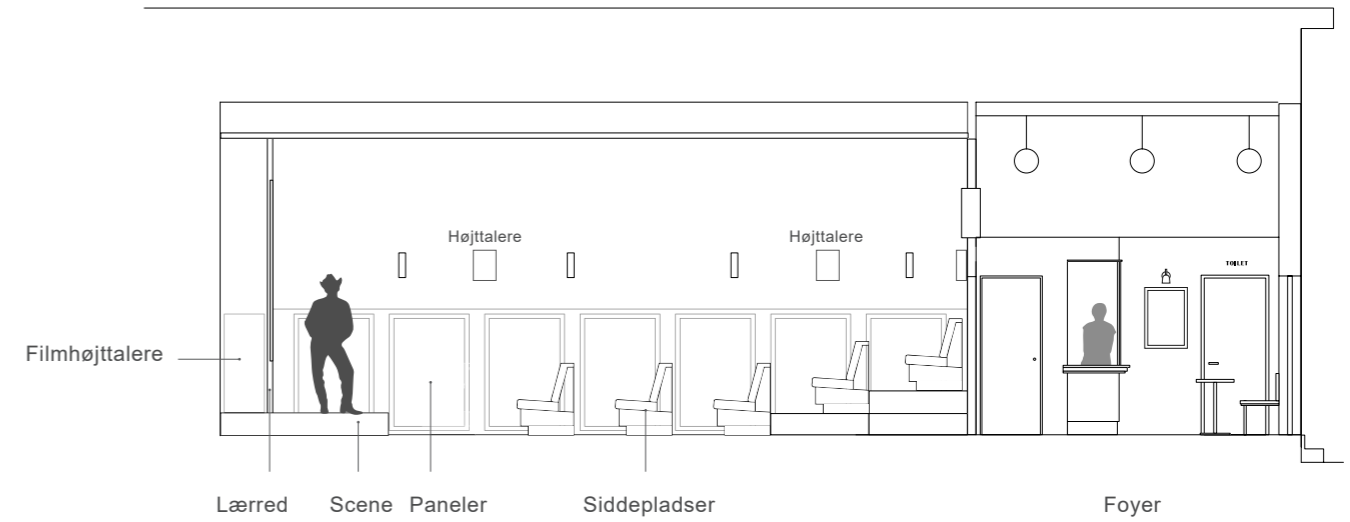

Lærredet rykkes ca. 50 cm frem, så højtalere kan placeres bagved. Det vil give en bedre lyd og skabe ro for øjet

Scenetæppet er parkeret ca. 80 cm inde mod væggen

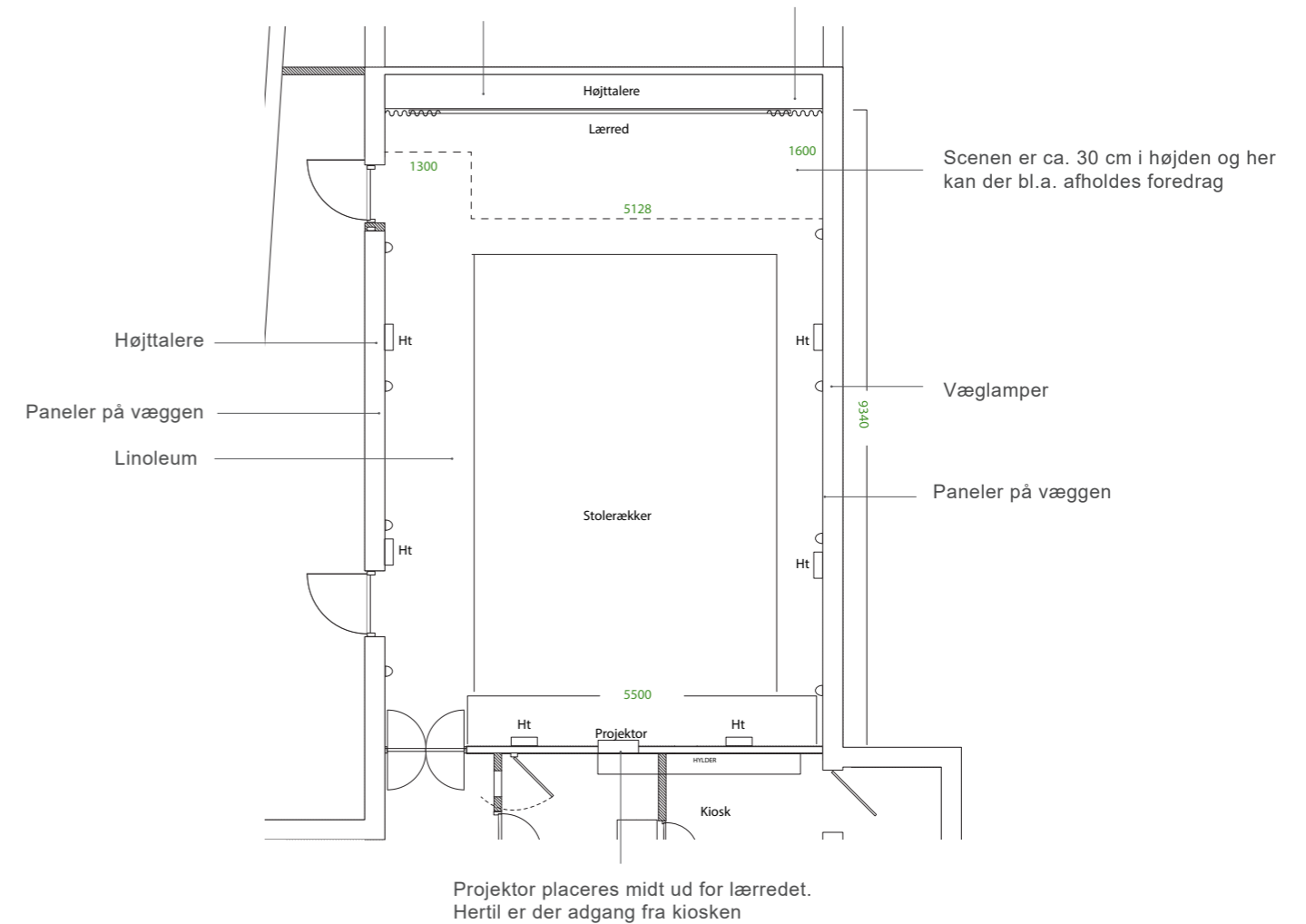

Belysning



Belysning facade



Væglamper til salen



Belysning foyer



Belysning over filmplakater

Lamper ved bænke?

Farver

Farver til både facade, døre og i indretningen er hentet fra Lokalplan NR.105 'Bevarende lokalplan for en del af Nordby'.

FARVEKORT, BILAG 9

Disse farver er defineret med farvekoder efter NCS, Natual Color System.

Vær opmærksom på at den angivene farvekode ikke nødvendigvis er i overensstemmelse med den viste farve, da forskellige printere og forskellige skærme viser farverne forskelligt. Se farverne på et NCS farvekort hos kommunen eller din lokale farvehandler

TRÆVÆRK

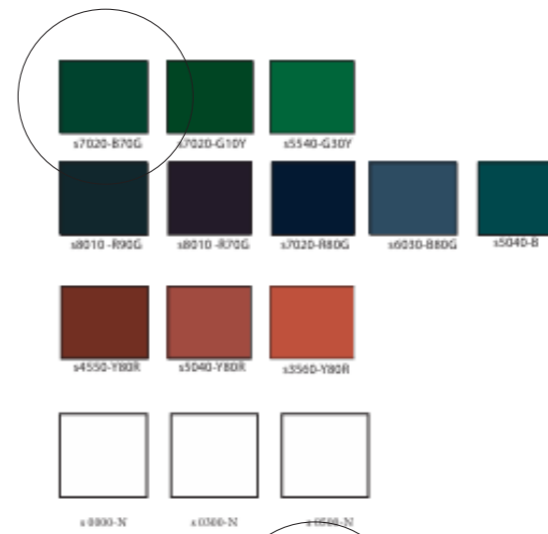

Døre og vinduer

MURVÆRK



Detaljefarve indenfor

Facadefarve

Inventar oversigt

FANØ BIOGRAF OVERSIGT INVENTAR

FACADE

Udhæng

Skiltning

4 Væglamper á 1000,- stk (uden montering)

4.000,-

Lysskilt lodret

Fanø Biograf 3D Skilt

Pudse + male facade

Nyt vinduesparti

Ramme i mørk træ med plads til 3 filmplakater

1 x Bænk?

Fliser på trappe ved hovedindgang

Ny dør med glas til hovedindgang – Grøn

Ny dør til teknik/depotrum i grøn - udvendig.

(Er der brug for denne dør? Den er også oppe i højden, og da vi sænker gulvet skal den vel lukkes af?)

FOYER

Gulvklinker foyer, toilet + kiosk - Hvilke? Antal m2?

Tapet eller maling af vægge - M2?

2 x Specialbyggede bænke i træ

3 x caféborde - Hvilke?

8-10 Pendler i loft (Foyer, kiosk og toilet)

4 x Rammer til filmplakater

4 x belysning over filmplakater – Hvilke?

KIOSK

Glas + parti i mørkt træ

Dør ca.800 mm - i mørk træ

Bordplade – Hvilken?

Skuffer + skabe under bord – Antal?

Vask + armatur

Hylder - antal

Kaffemaskine

Kasse/computer

Grundbelysning/spots i kiosk

TOILET

Toilet – Handicapvenligt – væghængt – Hvilket?

Vask i gammel stil – Hvilket?

Skab væghængt til opbevaring – Hvilket?

Spejl i gammel stil

Paneler i klinker eller træ? Antal m2?

Dør

SALEN

Stoleantal gerne 46 – i grøn velour (6x8 rækker?)

Scenetæppe i grøn velour. Severin Larsen tilbud:

Paneler langs væggen – Ca. mål? Træ der males

Akustikløsning til vægge – Gerne med stoftapet i mørk grønt mønster

6 x Højtalere væghængt

10 x Væglamper i gammel stil (stemningsbelysning) á 1000,- stk - uden montering

10.000,-

Grundbelysning i loft – Hvilket?

Scenelys – Igguzzini Palco vægspots á 11.000,- stk

22.000,-

Scene – Bygges op i fyrtræ – Behandles

2 nye døre til nødudgang

Lærred genbruges?

Ny væg bag lærred

Højtalere bag lærred – antal og hvilke? (Lars)

Ny Projektor

Gulv i linoleum – Hvilken farve?

Varmepumper i sort

TEKNIK, IT & BELYSNING

Styringsanlæg til al belysning samt scenetæppe



Tegnestuen
Bornholdt

Indretningsforslag til Fanø Biograf 2025

Space Planning & Indretning
Sabine Bornholdt

Frodesgade 32
6700 Esbjerg
Cvr: 31970091

#26 74 09 83
tegnestuen.bornholdt@gmail.com

www.tegnestuenbornholdt.dk