



NorSea

INDRETNINGSOPLÆG

Stuen & 1.sal



Tegnstuen
Bornholdt

Indretningen

Lokalerne hos NorSea i dag, bærer præg af sort, hvid, beton og med få detaljer i eg - det vil sige, at det er en forholdsvis 'kold' indretning i dag.

I indretningsoplægget her, er der valgt materialer i et tidsløst og enkelt design, der bidrager med varme og hygge til indretningen. Det er samtidig skabt, med fokus på, at skabe trivsel og ro for medarbejderne så her bliver et endnu skønnere sted at arbejde.



MØBLER - ophold

Da I allerede har Bent Hansen møbler, vælger vi at fortsætte med disse i loungezonerne. Det gælder sofa, loungestole og sofabord. Farverne er valgt, så de passer i den nye indretning.

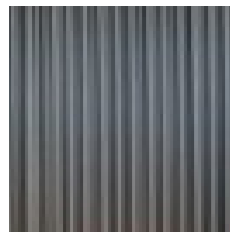

GARDINER - hygge og elegance

Gardiner bidrager positivt til atmosfæren i lokalerne på flere punkter. Det gælder for akustik, opdeling af rum og muligheden for, at skabe rum i rummet. Samtidig bidrager de med en varme og hygge, der gør, at her føles trygt at være. Det er et stilfuldt element, som vil passe godt ind i den eksisterende indretning og NorSea's identitet.

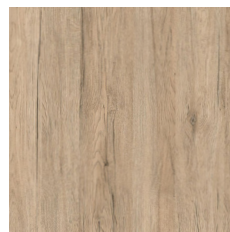

EGETRÆ - varme

NorSea har allerede egetræ som detaljer flere steder i huset, så det vil give god mening, at bringe træet mere ind i indretningen. Træet kommer ind i form af bænke, sofaborde, hylder samt bordflader til højborde. Træet giver et nordisk og varmt udtryk, som passer godt ind i stedet og omgivelserne.



AKUSTIK - ro

Her er åbne kontorlandskaber hvilket giver megen uro med både trafik og snak. Derfor er der fokus på gode akustikløsninger i indretningen.



NATUREN IND - velvære

For at udstråle, at NorSea har fokus på bæredygtighed, og for at bringe naturen med ind, har vi valgt, at planter skal fylde mere i indretningen. Planter er godt for indeklimaet og grøn er en afslappende farve, der er behagelig for øjet - og som efter sigende, skulle have en helbredende kraft.



TÆPPER - hygge

Tæpper, er på samme måde som gardiner gode til, at markere et rum i rummet. De placeres de steder hvor der er opholdszoner. Ligeledes er de gode for akustikken og giver en varme og blødhed til rummet, som gør det til et rart sted at være.

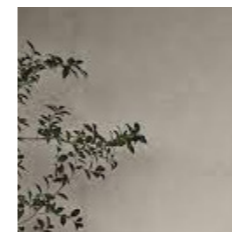

FARVER - varme

Farverne er nøje udvalgt ud fra tanken om at få roen, det nordiske og naturens farver med ind. Der er valgt en lys sandfarve, der relaterer til strandene omkring os. Gråbrun, da den står flot til sandfarven og skaber kontrast. De grønne nuancer, da grøn er farven for natur og sundhed.

Materialeoversigt



Tæpper



Vægfarver



Gardiner

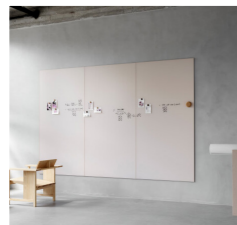

Tavler



Møbeltekstil

Ege Epoca Texture 2000
- alt. Ege Soft



Texture Light Grey
0573710

Texture Forest
Green 0573340

Texture Steel
0573760

Jotun



1352 Form
4605-Y10R

12078 Comfort Grey
2703-Y19R

1024 Tidsløs
S1002-Y

8494 Organic Green
6711-G52Y

10961 Raw Canvas
3009-Y14R

8252 Green Harmony
S4010-G70Y

Nordic Shades



Lys Beige/sand

Mørkere Sand

Grønlig

Silk Spaces
tavle fra Lintex



Lintex
Fair 550

Lintex
Shy 120

Lintex
Lazy 140

Lintex
Mild 250

Kvadrat - Hallingdal 65

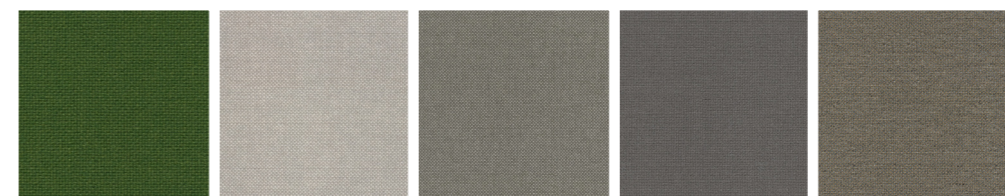

Hallingdal 65

Møbler & miljø

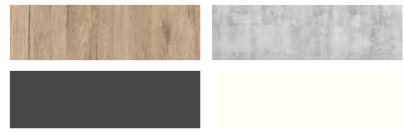

Eksisterende farver og materialer



Gardiner



Højbord i træ fra Andersen Furniture.
Bordplade i træ
+ HC1 Barstol



Plantekasser



Hylde i egetræ
House Nordic



Bring det bløde element ind ved hjælp
af fx skind, tæpper eller puder der
ligger på bænken



Krukker og vaser i keramik/ler



Gulvlampe som skulptur.
Gubi Gravity



Planter i hvide krukker



LED Bordlamper til hylder
og sofaborde.
Normann Cph.



Bænk Andersen Furniture

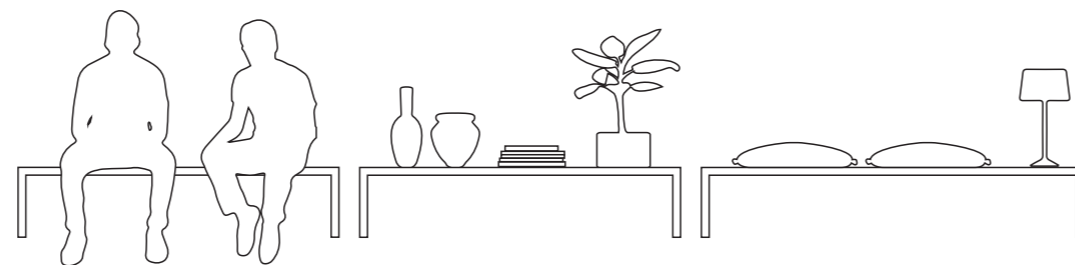

Bent Hansen Primum Sofa,
sofabord med egetræsfiner og
Loungestol - med sorte ben

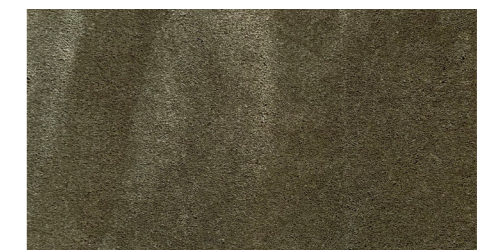

Tæpper fra Ege

Akustikløsninger

- Gardiner
- Tæpper
- Rumdelere
- Akustik kunst
- Bordskærm



Bordskærmvægge ved alle kontorpladser



Rumdeler



Fotokunst



Gardiner



Akustikblade til væg



Rumdeling



Telefon 'boks' til væg



Stillerum
Plenty Pod



Gulvtæpper

Naturen ind

Flere planter i hvide krukker
Hængende plantesøjler til de åbne rum
Plantekasser langs vinduespartier eller som rumdeling
Mos
Detaljer og bordflader i Egetræ



Tavler

Lintex Silk Spaces - tavler i farver
En flot og diskret måde, at tilføje lidt farve til rummet.
Tavlerne er nemme at udskifte eller flytte rundt på.



Lintex
Fair 550



Lintex
Shy 120



Lintex
Lazy 140



Lintex
Mild 250

Folie på glaspartier

Folie på udvalgte glaspartier

På glaspartierne kan NorSeas logo udstandses i folie - som i dag - men der kan også leges med mønsterdesign og ikoner, der er inspireret af NorSeas aktiviteter i virksomheden.



Planen 1.sal



Ankomstrum

Ankomstrummet

Ankomstrummet er et super flot rum i dag, men det virker en smule 'bart' og kan godt tåle, at få mere varme ind.

Vi foreslår, at placere runde tæpper under loungemøblerne i grønne nuancer, og placere flere grønne planter. Specielt et større træ vil give rummet wauw-faktor, stående som en skulptur, midt i rummet.

Endnu en flot detalje, vil være at sætte NorSeas logo i mos, på væggen ved trappen.

Højborde er i træ og plantekasser placeres ved vinduespartiet.

Væggen mod mødelokalet males i en varm gråbrun farve så der skabes kontrast.

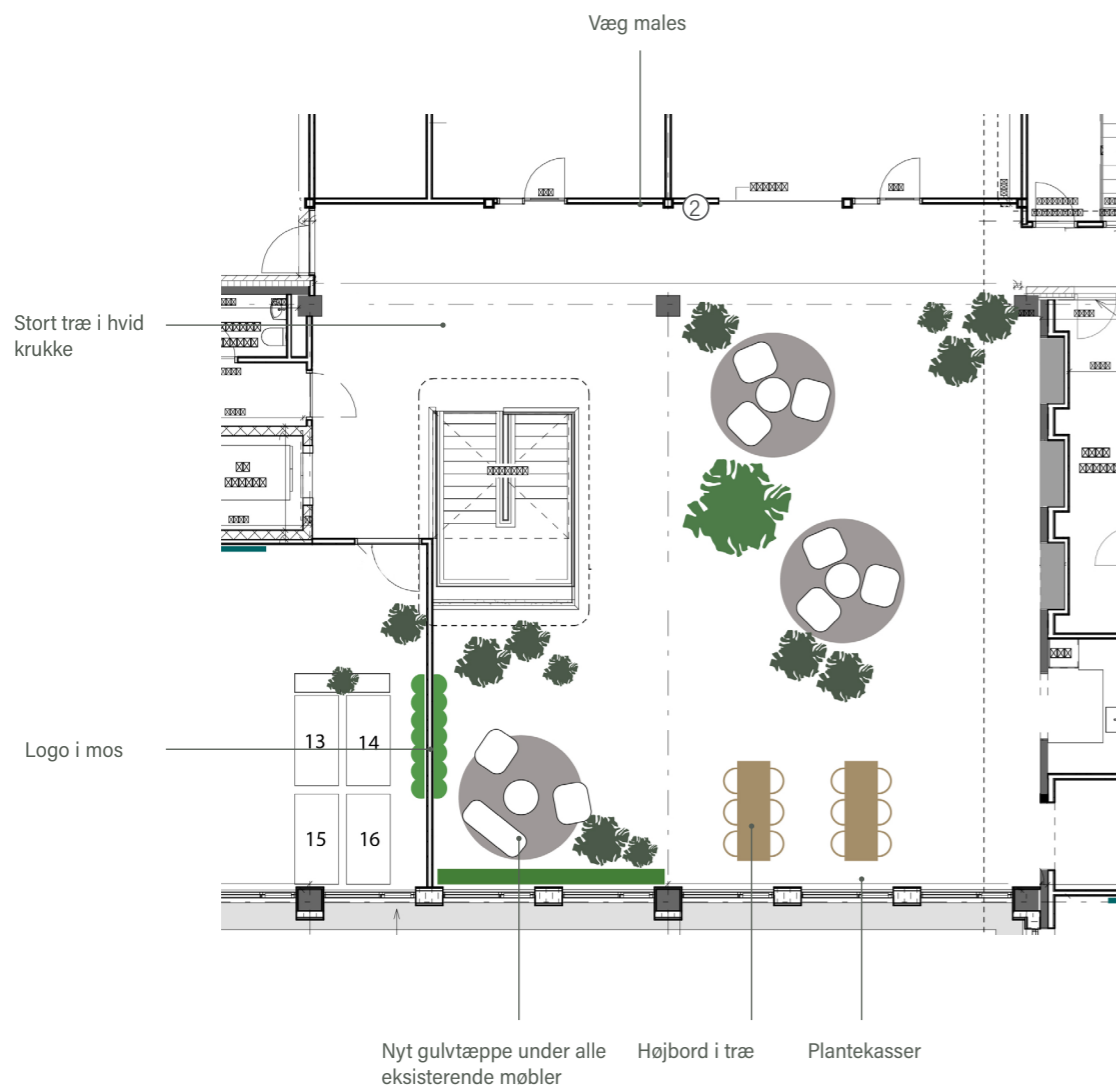

② Væg mod mødelokaler

12078 Comfort Grey
2703-Y19R

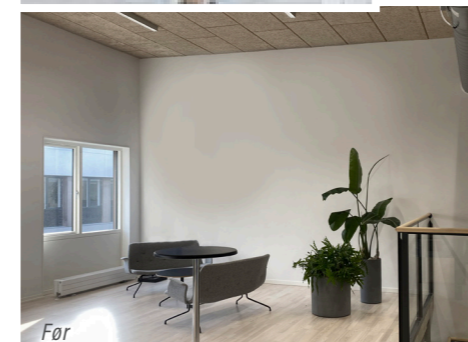
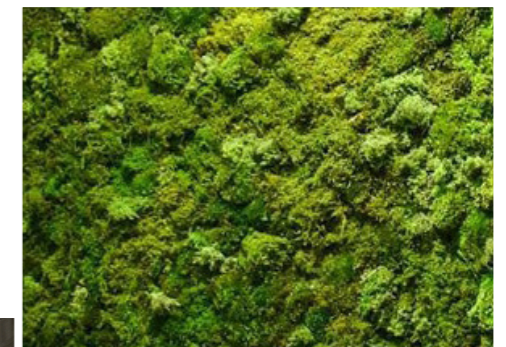

Før



Efter



Tæppe

Zone 1 + 2

Zone 1 + 2 - kontorrum

For at skåne medarbejderne for trafikken, står der skillevægge foran hvert bord, ud mod gangarealet. Her er bordskærmvægge ved kontorpladserne i en gråsort farve (gælder alle kontorpladser på etagen).

Bagvæggen males i en grøn nuance, og her går logoet i mos, igen på væggen.

Der placeres planter på nogle af skufferne, så medarbejderne har noget grønt at kigge på. Langs væggen, placeres en træbænk og farvede tavler.

For at skabe et hyggeligere miljø, hænger 2 gardiner og danner rum til et lille loungeområde. Gardiner hænger også som lyd-dæmper på væggen ved glaspartiet, samt i de to små møderum. Ved glaspartiet er der kig ud på de hængende plantesøjler.

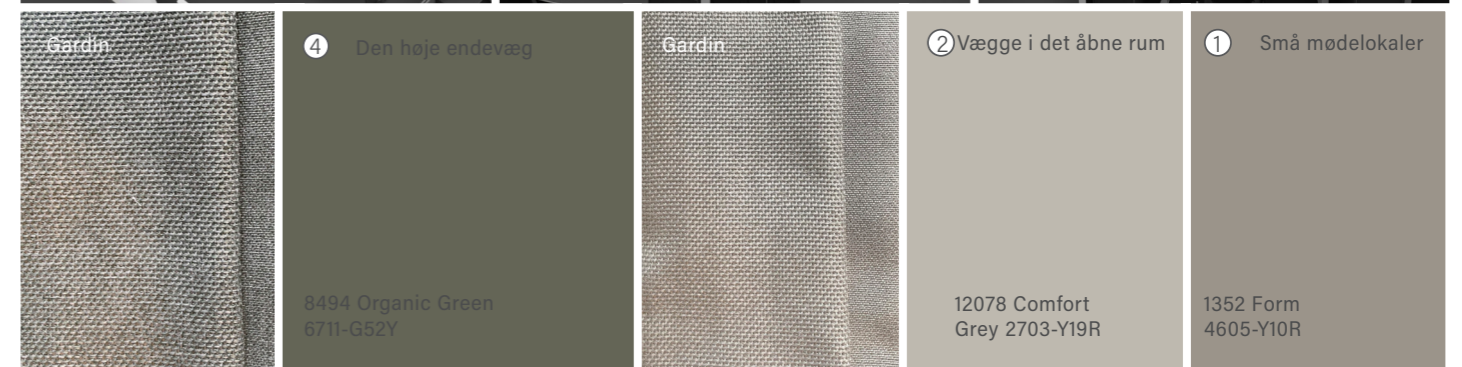

Zone 3 + 4

Zone 3 + 4 - kontorrum

Her males vægflader i varme farver og der placeres farvede tavler på væggene.

I møderummet hænges gardiner, så der kan lukkes af. Det giver et elegant touch og hjælper samtidig på akustikken og hyggen i rummet.

Ligeledes hænger et gardin på væggen mod kontoret (nederst) - dette både for akustik, men også for pynt.

Til loungeområdet foreslår vi lounge-møbler. Alternativt kan her stå et høj-bord i træ.

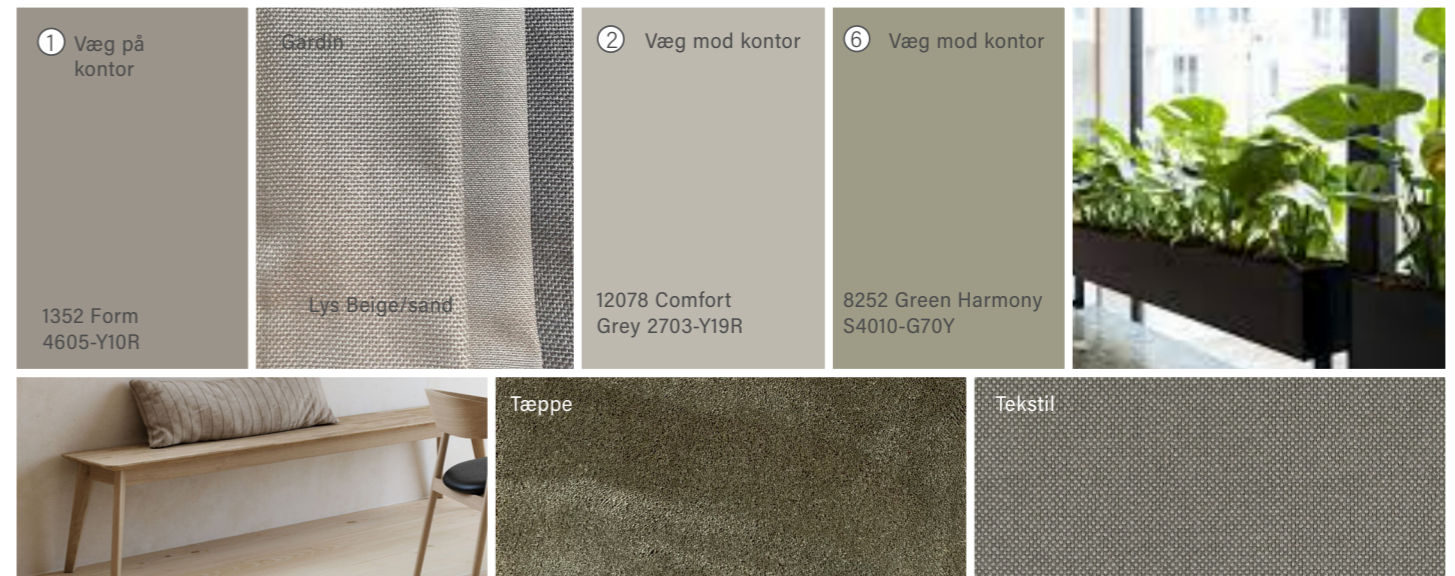
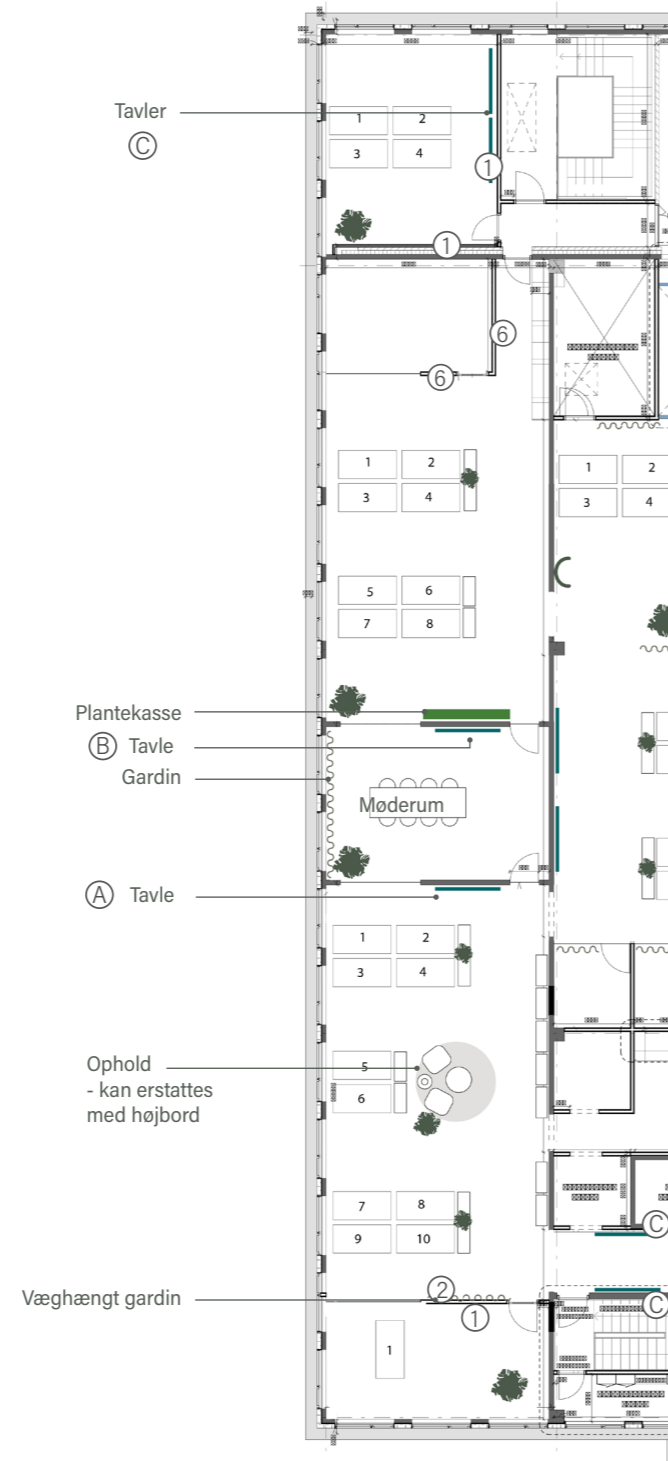

Se plan for vægfarver

Zone 5

Zone 5

Zone 5 dækker over gangareal, køkken samt kontorerne nederst.

Køkkenet males i en varm farve og der placees et højbord i træ.

I gangarealet hænges gardiner ved køkken og ved kontor, så der kan lukkes af. Her mellem gardinerne, kan der med fordel hænges kunst op, relateret til NorSea. Mod kontorarealet hænges ligeledes gardin.

For at bryde det høje rum, hænger der plantesøjler ned fra loftet, og der er hylder i træ på væggen. På hylder kan der stå små LED-lamper, bøger sættes en plante mm. I gangarealet er der en loungesofa samt sofabord i træ.

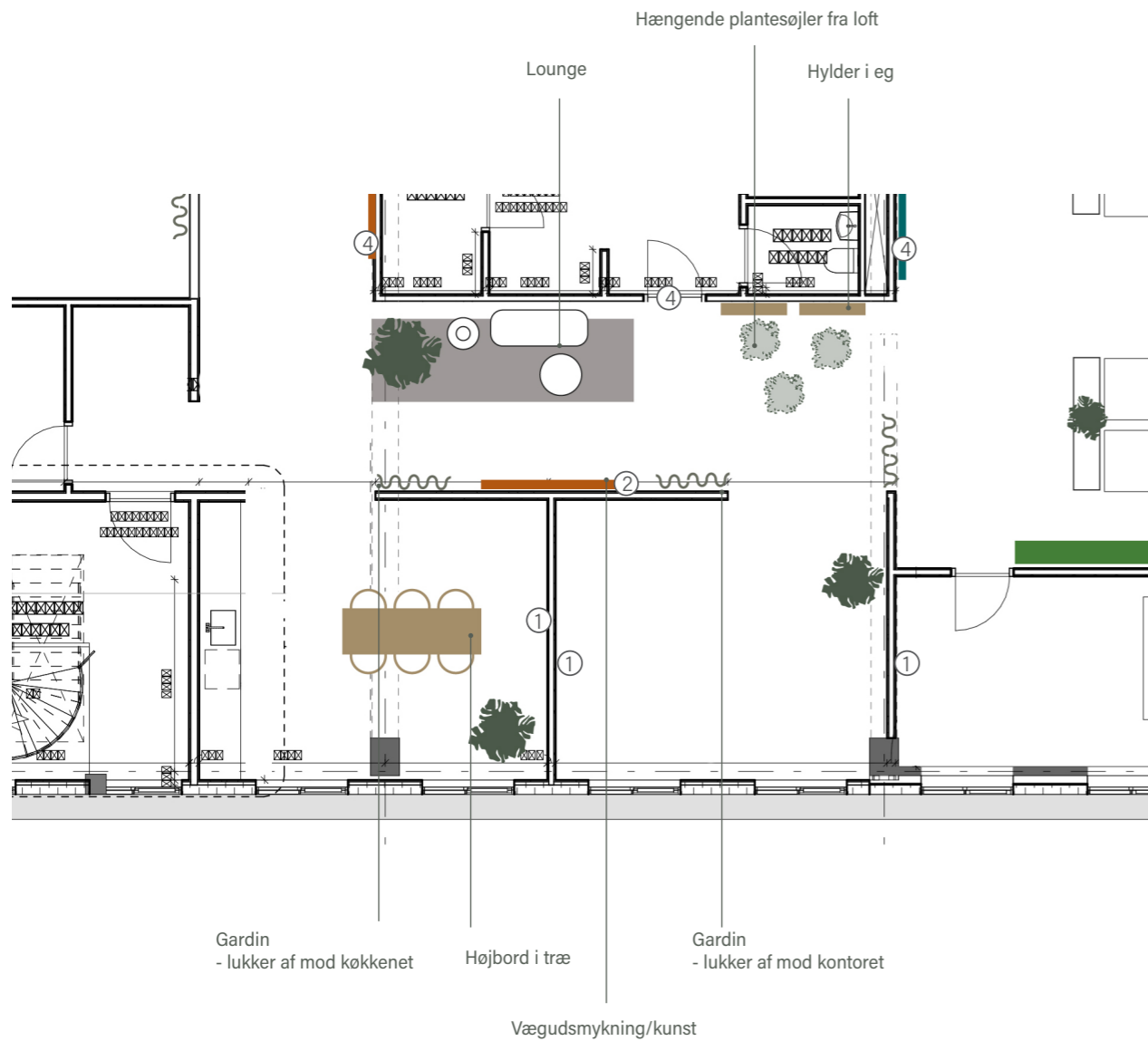

1 Vægge kontorer og køkken

1352 Form
4605-Y10R

Gardin

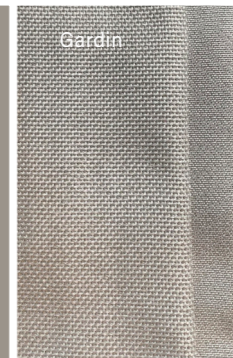

2 Væg gangareal

12078 Comfort
Grey 2703-Y19R

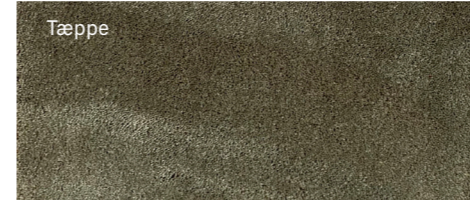

Tæppe



Tekstil

Se plan for vægfarver

Zone 6, 7 & 8

Zone 6, 7 + 8

Alle kontorpladser har bordskærmvægge og der er planter på hveranden skuffe ud for bordene.

Væggene males i en varm nuance - væggen omkring 'væksthuset' er i grønlig nuance. Langs glaspartierne her, stilles bænke i træ sammen med plantekasser. Bænkene er med tanke på, at have et sted, man kan slå sig ned og samtale.

På glaspartierne er der folie, designet med inspiration af NorSeas aktiviteter.

I midterste del af rummet, er der loungeområde, opsættes gardiner der kan lukke rummet af, og skabe et mere intimt rum. Igen, er det godt for akustikken og så bidrager det til et hyggeligere miljø.

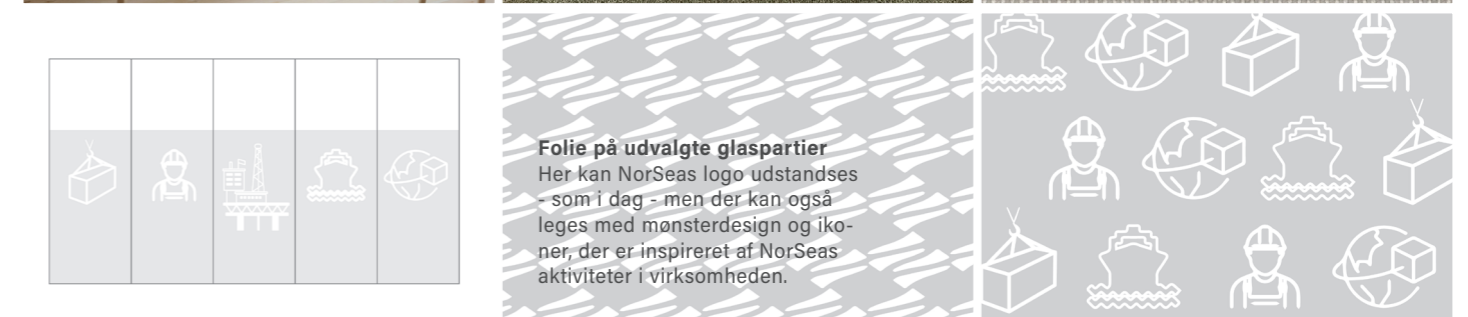
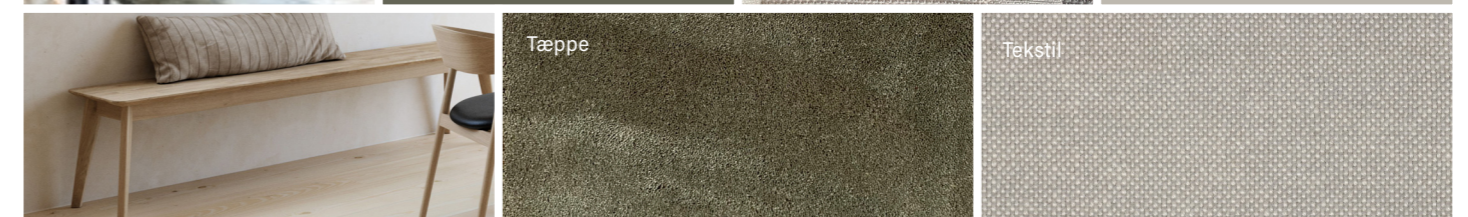
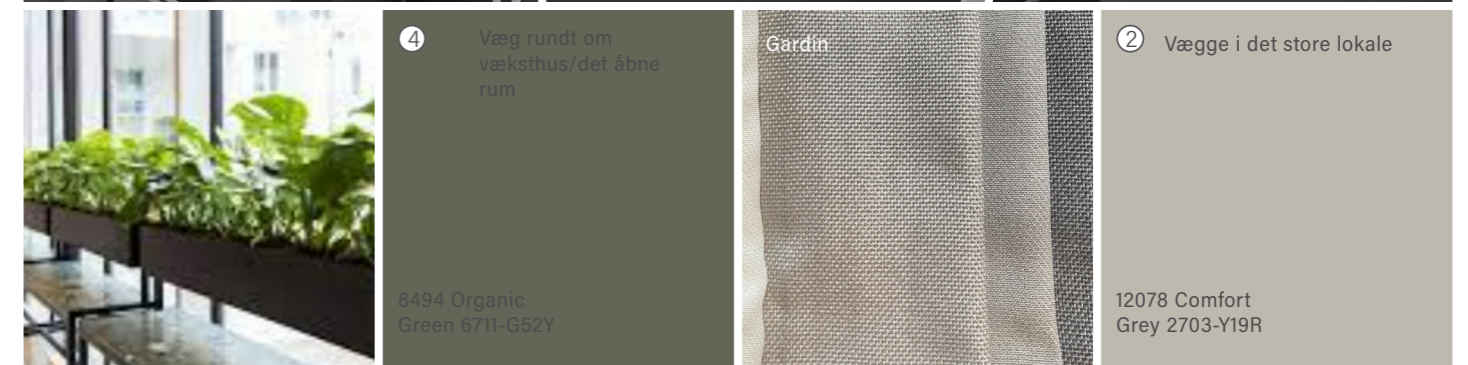
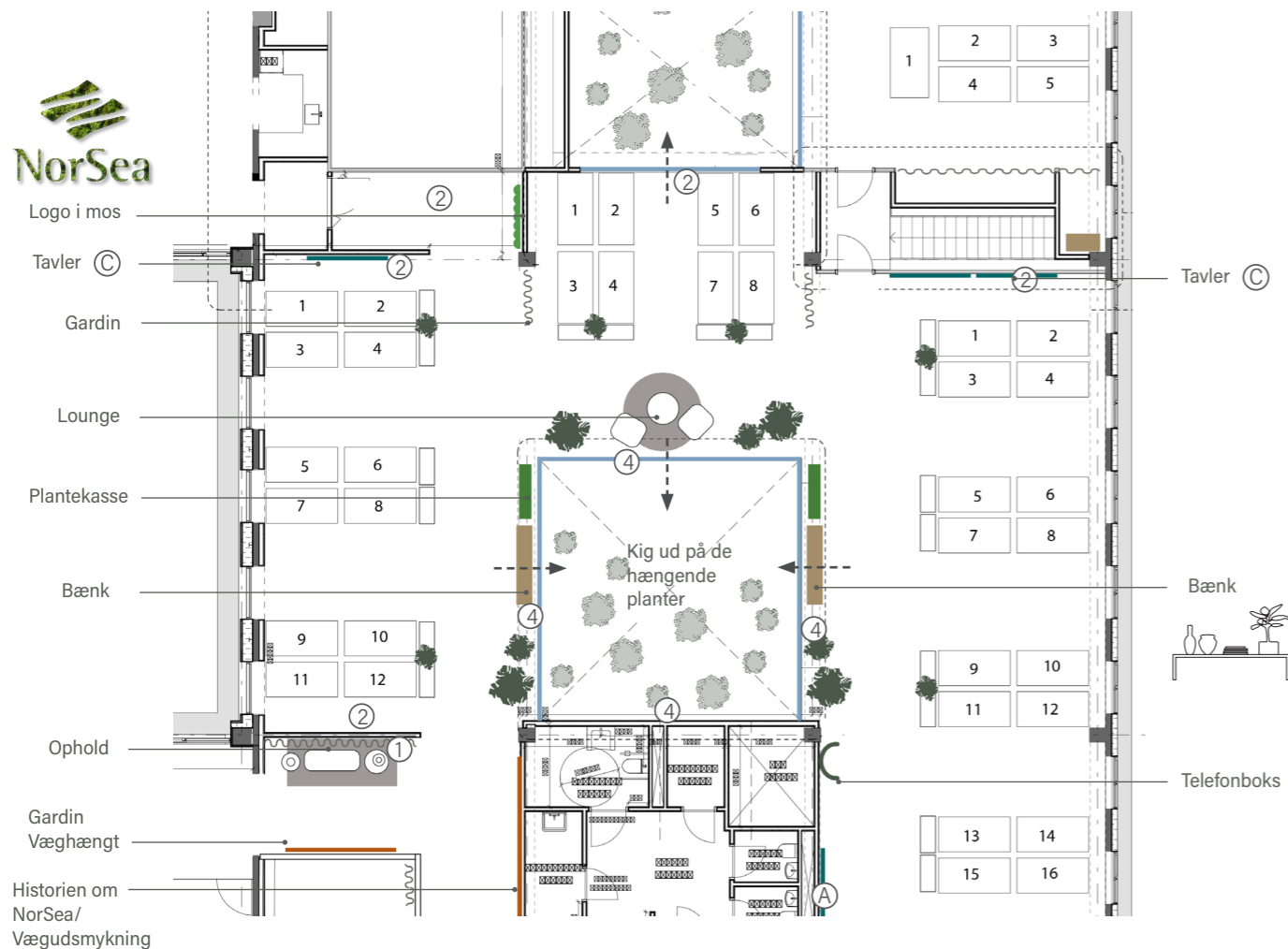

Se plan for vægfarver

Zone 9 + 10

Zone 9 + 10

Det store lokale males i en varm nuance og der placeres bæk, tavler, plantekasse samt lounge-stole. På hveranden skuffe placeres planter, der bryder for trafikken, visuelt.

I køkkenet placeres et højbord i træ og i de to små mødelokaler ophænges gardiner og væggen her males i en varm nuance.

I nederste lokale, er der kig ud på de hængende plantesøjler. Langs væggen er der gardin, der lukker af, helt hen mod vinduet, ved det lille indhak.

Her indrettes et lille telefonrum, med en bæk, en grøn vægfarve og evt. en væghængt bordplade til noter. For at trække det grønne med ind, kan der hænges en enkelt plantesøjle i loftet her.



Lintex Shy 120



12078 Comfort Grey 2703-Y19R

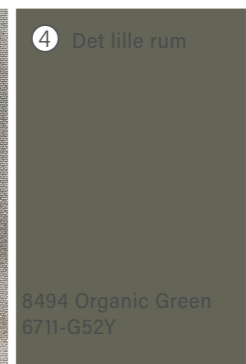

8494 Organic Green 6711-G52Y







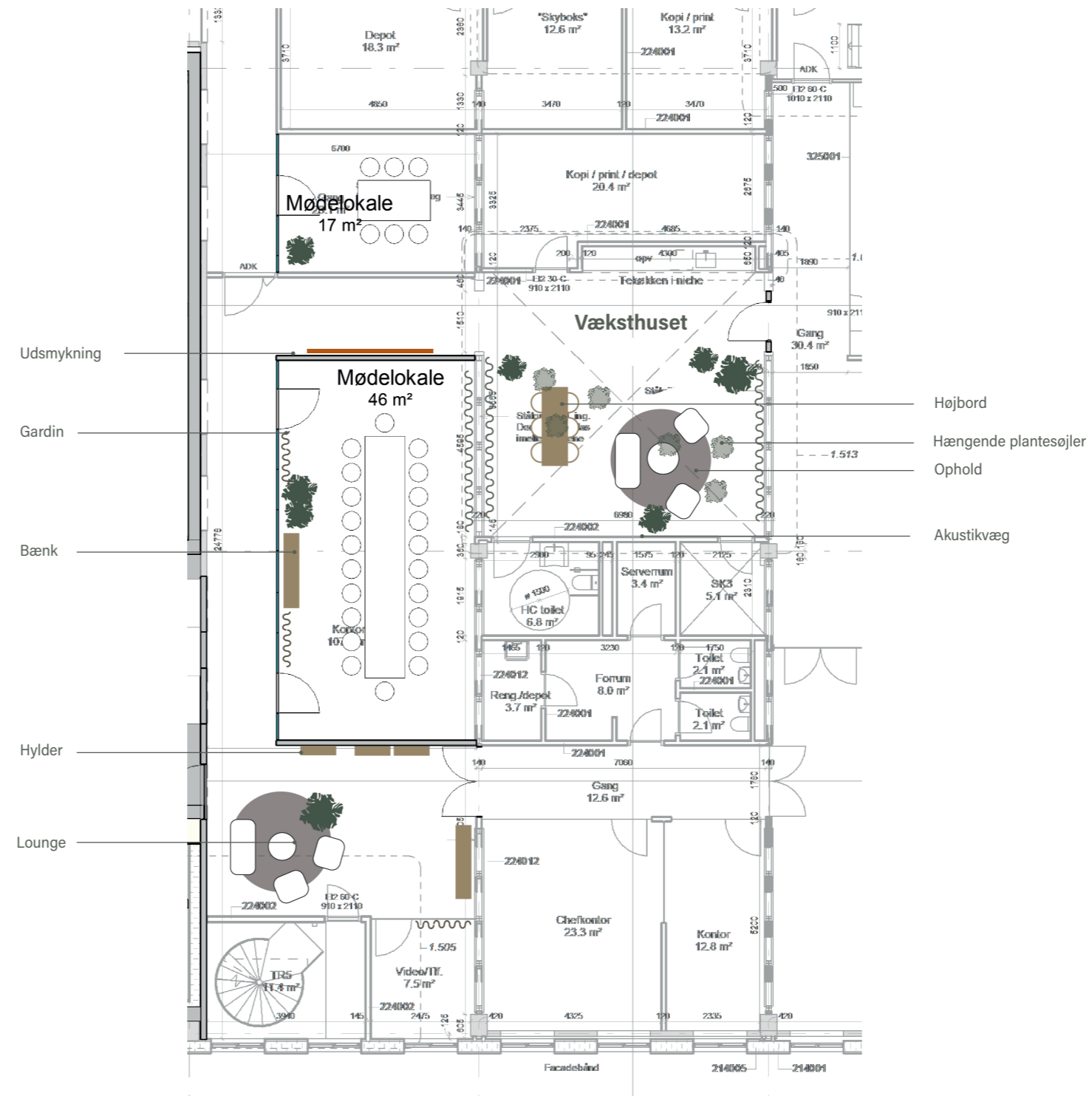









1352 Form 4605-Y10R

Planen Stuen



Signaturforklaring

-  Gardin
-  Plante
-  Hængeplante
-  Plantekasse
-  Bænk
-  Tæppe
-  Udsmykning
-  Loungestol
-  Sofa
-  Sofabord
-  Vægghylde
-  Tavle
-  Logo i mos
-  Højbord i træ

Tegningen er ikke målfast. Se bilag.

'Væksthuset'

'Væksthuset'

De mange glaspartier i rummet her, henleder tankerne på et væksthus.

Derfor giver det mening, at det grønne får lov at fylde her.

Både tæppe, loungemøbler og væg er i grønne nuancer og fra loftet hænger plantesøjler. Søjlerne trækker loftet ned og giver en mere intim følelse til rummet - og det bidrager til hyggen samtidig.

Her er højbord i træ og rundt omkring er placeret gulvplanter i hvide krukker.

På den grønne væg, hænger der dekorative blade i akustikvenligt materiale. Bladene er valgt, da de er en del af fortællingen om 'væksthuset'.

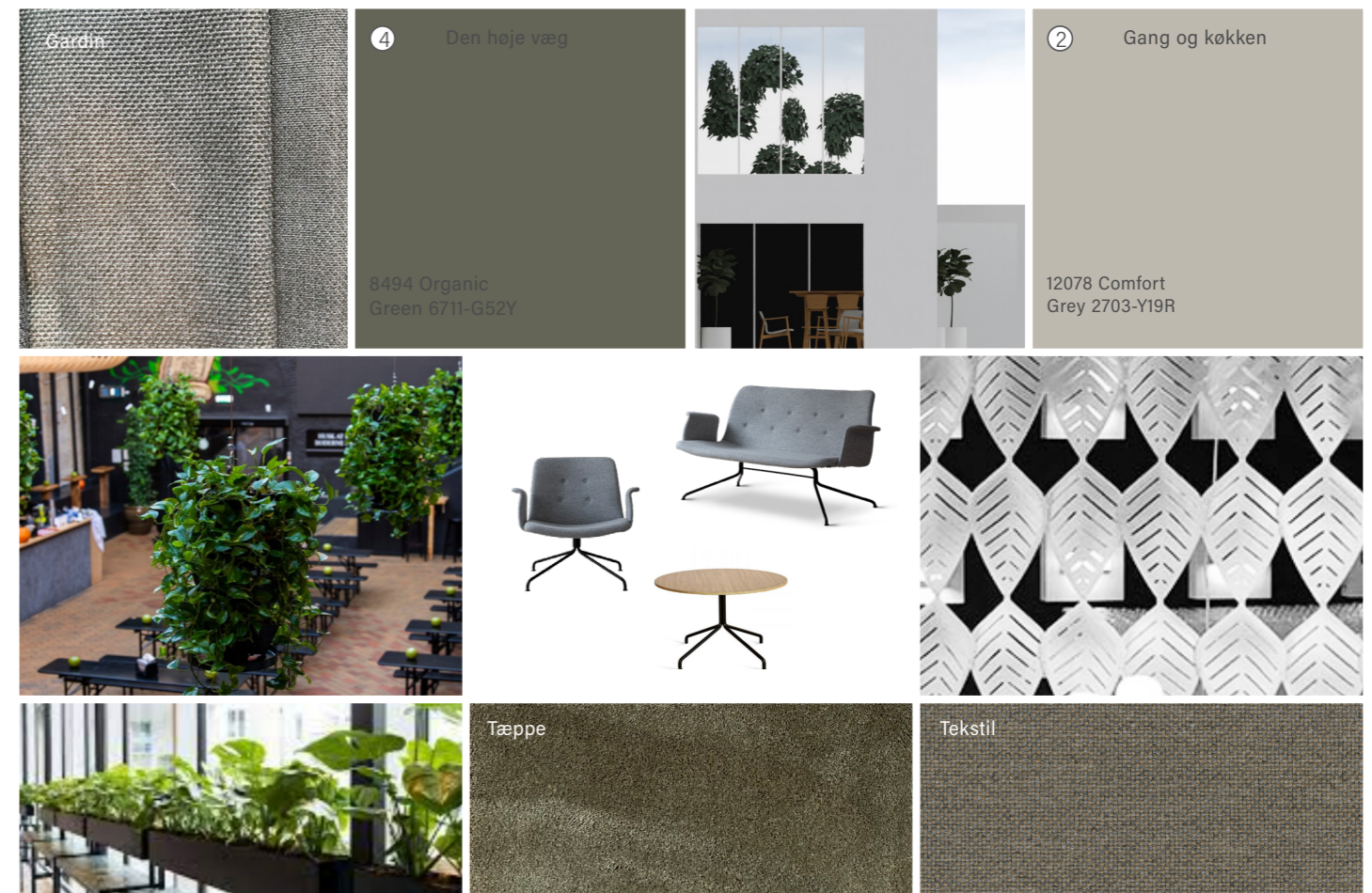
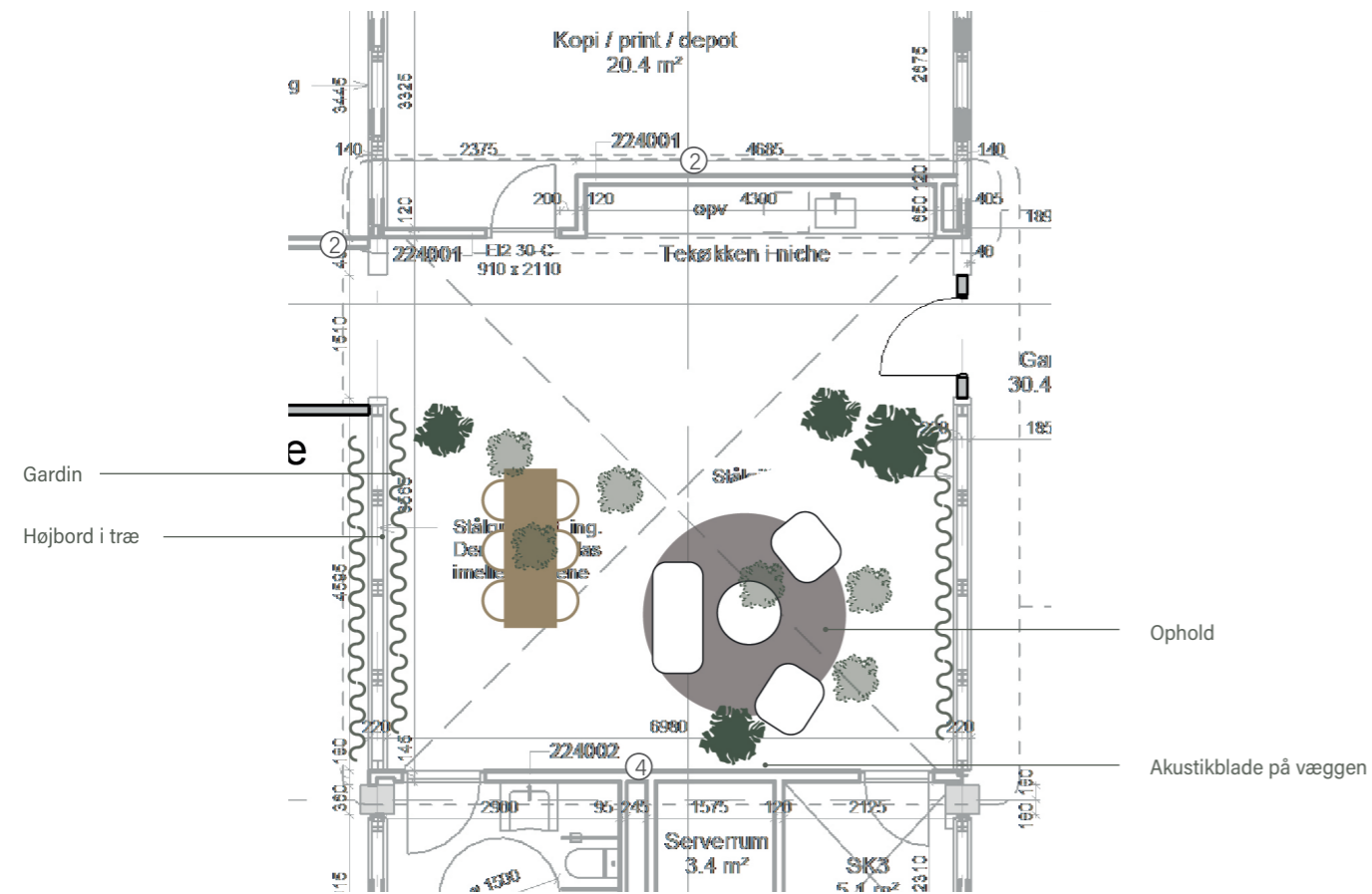

Se plan for vægfarver

Møde og lounge

Mødelokaler og lounge

Det lille mødelokale øverst, er malet i en varm farve og et gardin lukker af mod gangen.

Det store mødelokale har ligeledes gardiner der lukker af, og her er bænke og glastavle. Rummet males i en varm farve.

I nederste hjørne er der loungeområde og hylder på væggen. Her placeres planter og væggen males i en grøn nuance.

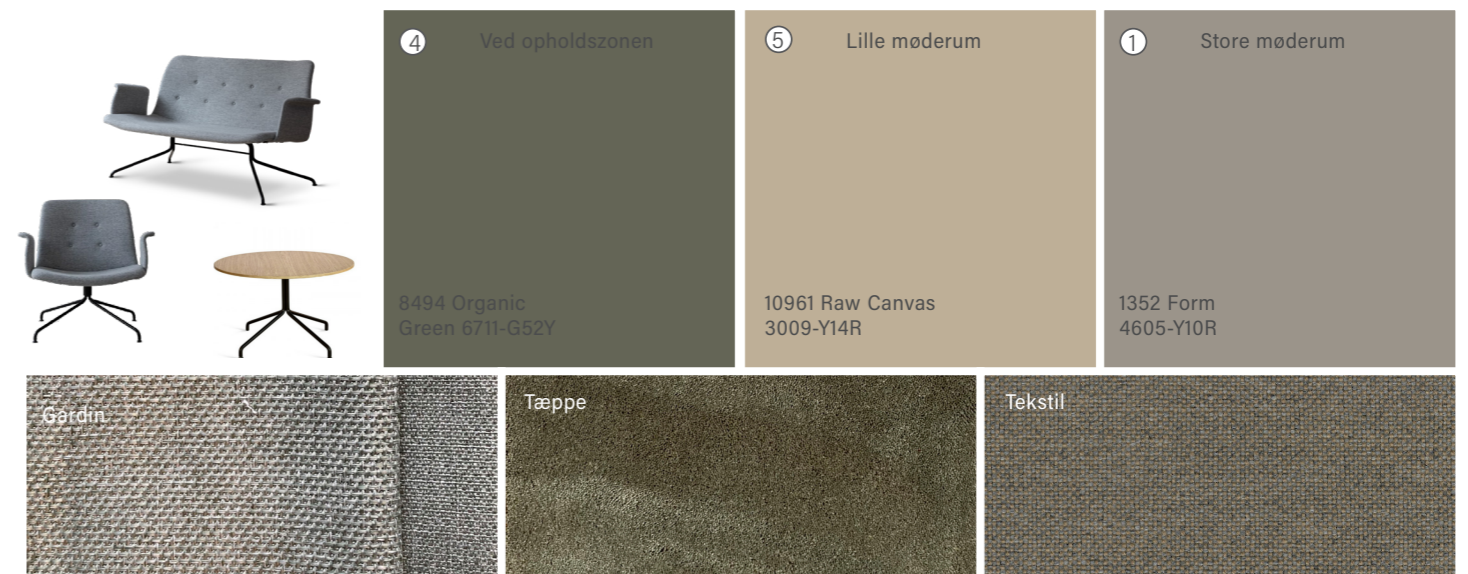
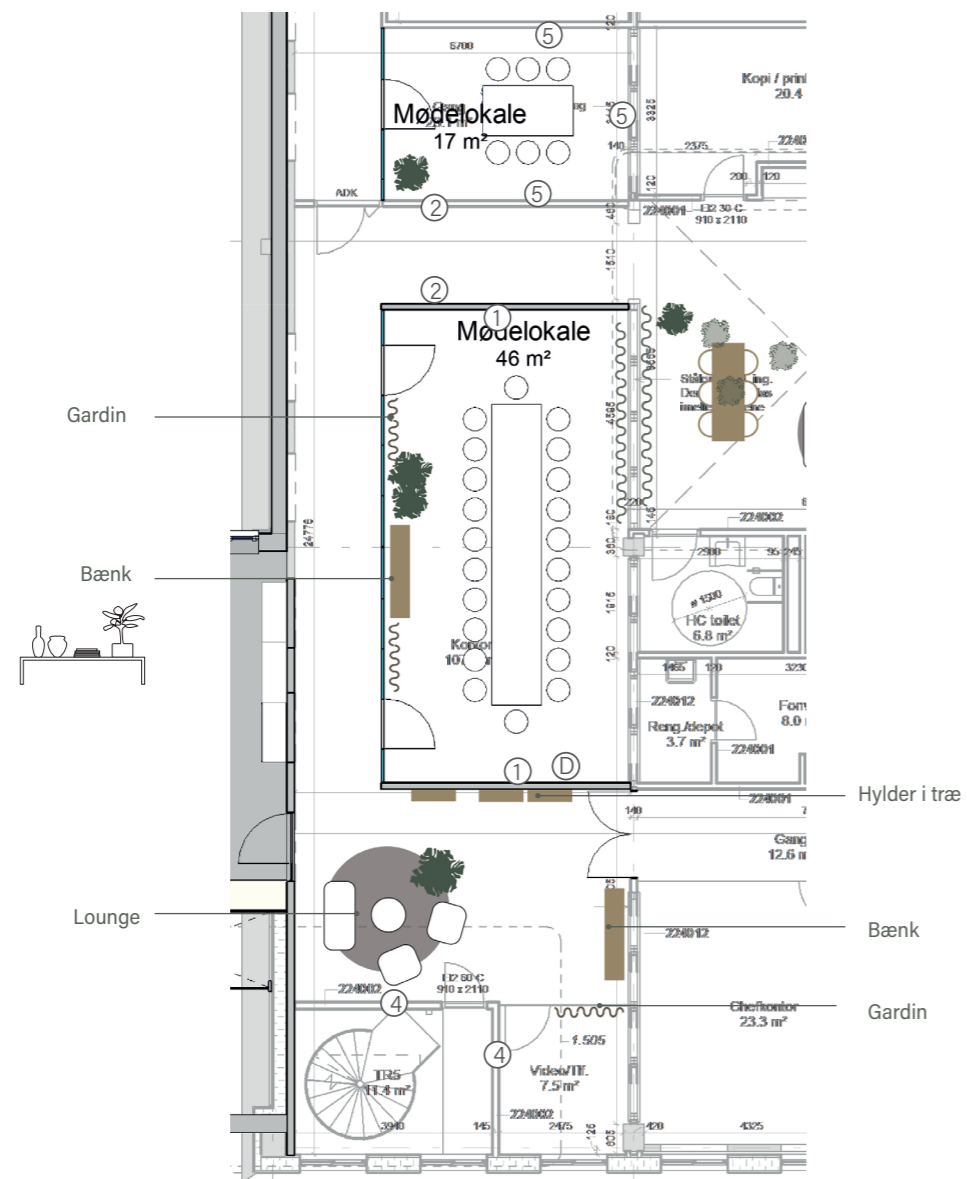

Plan for vægfarver 1.sal

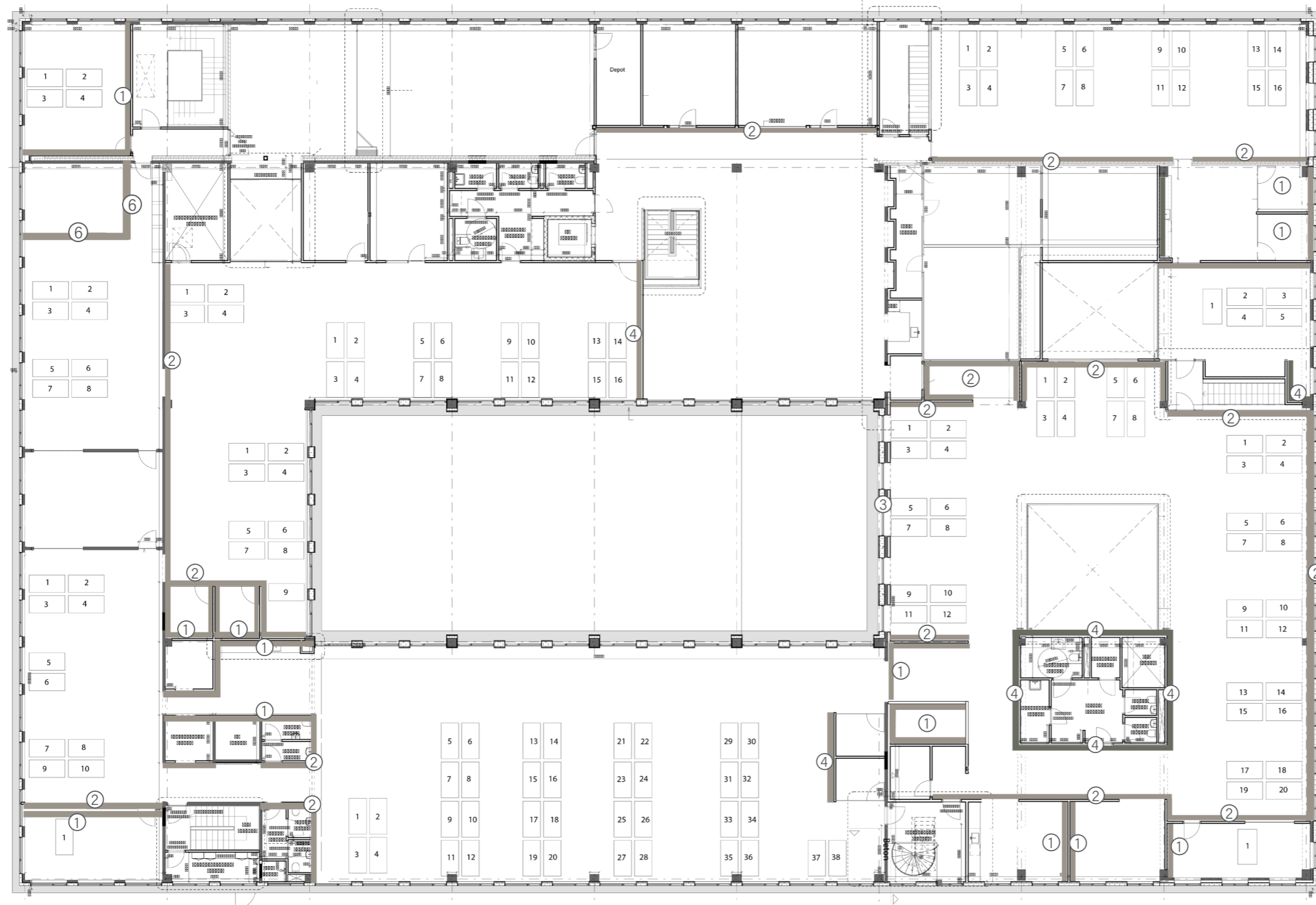

Numrene repræsenterer vægfarven

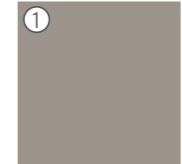

1352 Form
4605-Y10R

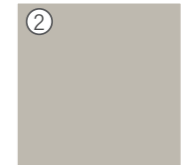

12078 Comfort Grey
2703-Y19R



1024 Tidsløs
S1002-Y

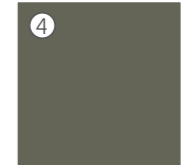

8494 Organic Green
6711-G52Y



10961 Raw Canvas
3009-Y14R

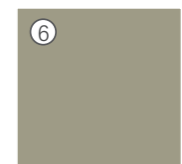

8252 Green Harmony
S4010-G70Y

Plan for vægfarver Stuen

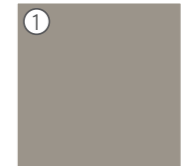
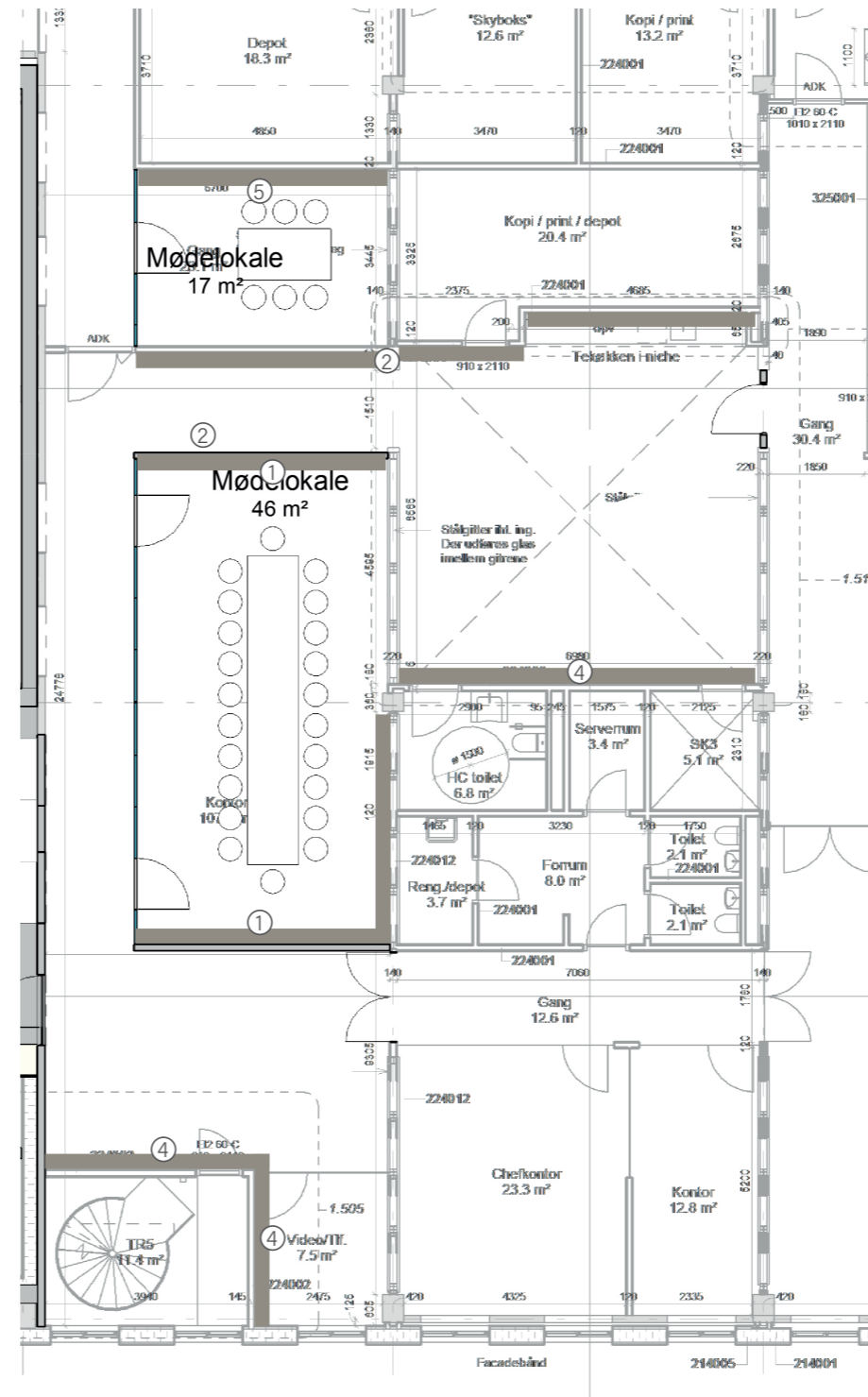

1352 Form
4605-Y10R

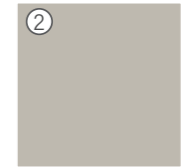

12078 Comfort Grey
2703-Y19R



1024 Tidsløs
S1002-Y



8494 Organic Green
6711-G52Y



10961 Raw Canvas
3009-Y14R



8252 Green Harmony
S4010-G70Y

Specialdesign



NorSea element - Container

Der kan leges med containeren som element i indretningen - på vægflader, som rumdeling eller som et rum i rummet.

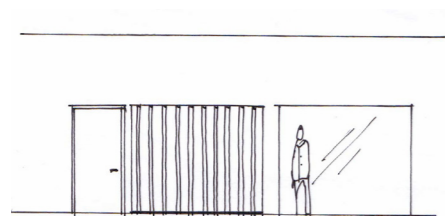

Et stykke containervæg ved vægflade



Mere tekstil

Nogle opholdszoner kan omfavnes af et cirkelformet gardin - et tydeligere defineret rum i rummet.

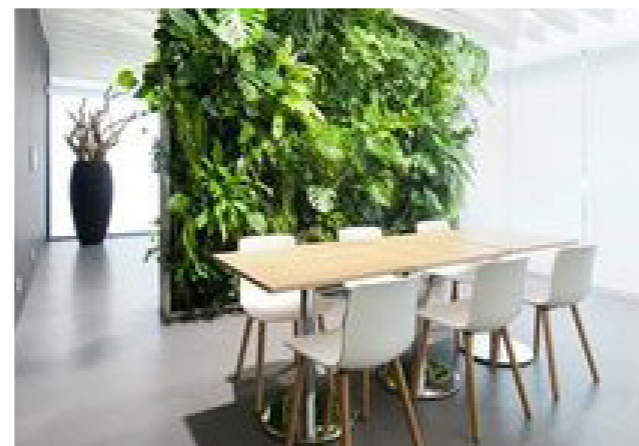

Naturen endnu mere ind

Vægge kan beklædes med planter, og rum kan opdeles med plantevægge.

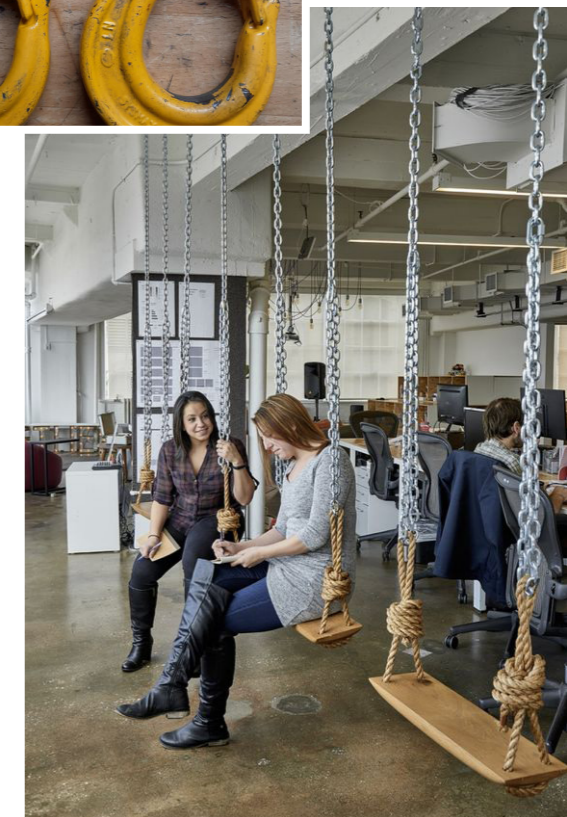
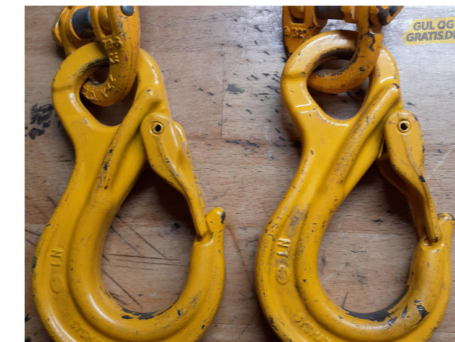
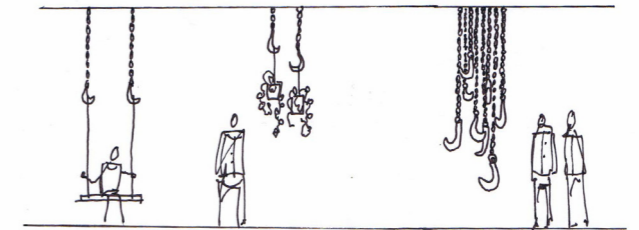

NorSea element - kroge og kæder

Der kan leges med kroge og kæder som element i indretningen - det kan være gynger i stedet for stole, en skulptur i rummet, kroge der holder de hængende planter mm.



Tegnestuen
Bornholdt

**Indretningsoplæg for NorSea
udarbejdet i samarbejde med
Inside Design House**

Space Planning & Indretning
Sabine Bornholdt Hintze

Østergade 69
6700 Esbjerg
Cvr: 31970091

#26 74 09 83
tegnestuen.bornholdt@gmail.com

www.tegnestuenbornholdt.dk