



# Indretningsoplæg Stormgade 50



Tegnestuen  
Bornholdt

*I indretningen tages der hensyn til husets historie og stilmæssige udtryk. Forhuset står i sin klassiske stil og baghuset har et mere rå udtryk.*

*Indretningsoplægget er udarbejdet med fokus på, at skabe et tidsløst udtryk og et flot design, der forbinder det nye og det gamle. Sammenhængen mellem de to, findes i møbel- og farvevalg. Der er valgt lyse og lette farver og materialer for at bryde med de lettere mørke rum i baghuset. Indretningen er fokuseret på, at det er et behageligt, hyggeligt, flot og roligt miljø, at arbejde og være i.*



# Materialer & farver



Let rødlig

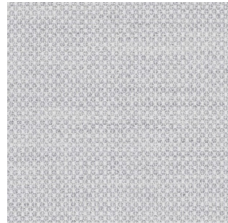

Lys grå

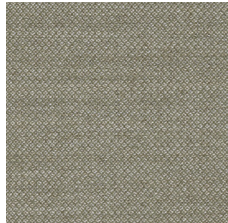

Let grøn



Let brun

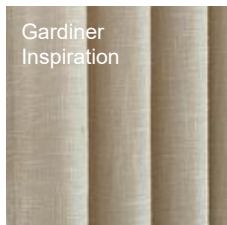

Sandfarvet

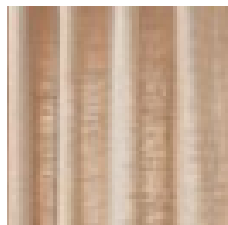

Rødtligt



Grøntligt

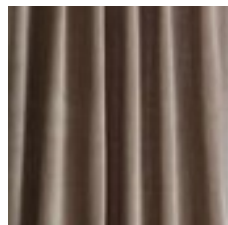

Brunligt

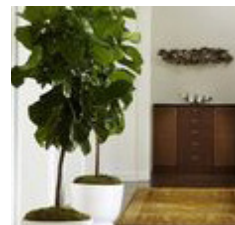

Planter

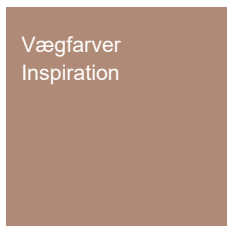

Jotun Savanna Sunset



Jotun Soft



Jotun Blek Sand

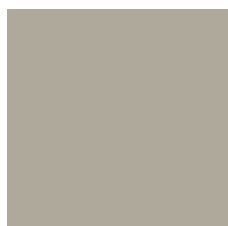

Jotun Varm Grå



Jotun Antique Green



Jotun Pale Linden

For at få lidt varme ind i huset er der valgt egetræ til skabsfronter og fritstående borde.

De rødlige farver er inspireret af farverne i Hall'en. De grønne er valgt for at bringe naturens farver ind. De gråbrune tilfører varme. Alle farverne står flot til eg og hvid.

På farveplanen, er der valgt en bestemt farve til udvalgte vægge, men idéen er, at I frit kan vælge mellem alle farver til de enkelte kontorer.

Gardiner skal gerne matche valgte vægfarver i de forskellige rum.



Husets materialer og farver

# Belysning



Enkel og hvid grundbelysning



Spotlight i hvid til fx. kaffe/køkken + toiletter



Klassisk design fra Hay  
(Alternativt lamper fra Le Klint)  
Til fx. 'Væksthus', sofamiljører + mødelokaler + spisekøkken

Inspiration til hyggebelysning i klassisk design - til vægge og ved miljø



Our Pendant fra Make Nordic



Lamper fra Nuura

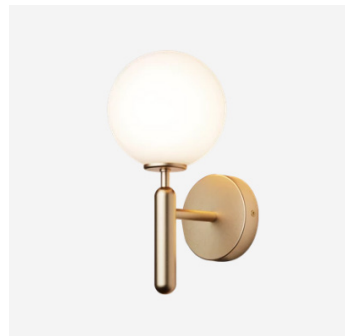

Lamper fra Nuura

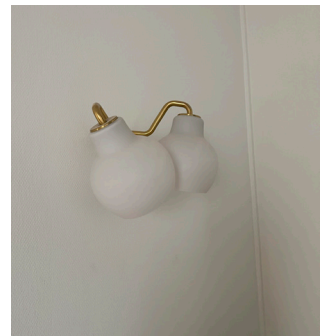

Inspiration:  
eksisterende belysning

# Miljø

Lyse skandinaviske og tidsløse møbler  
Møbler i et let og stramt udtryk



Runde borde i træ i de åbne rum



Små runde sofaborde  
i træ

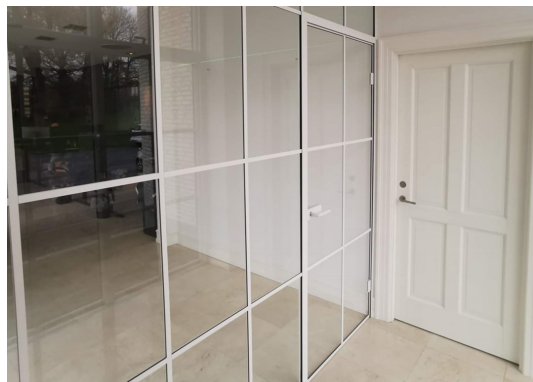

Glasvæg i hvid



Mødebord i eg



Loungestol - her fra Muuto



Samtalesofa

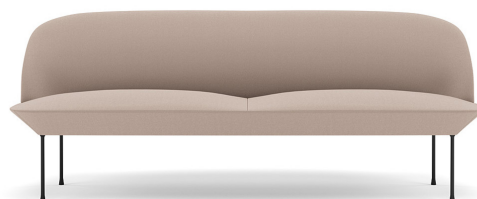

Sofa uden for mange detaljer - her fra Muuto

# Stuen Forhuset

## 'Væksthuset'

- et grønt gennemgangsrum med plads til ophold og hygge. Her er løber på gulvet, bløde møbler og grønne planter.

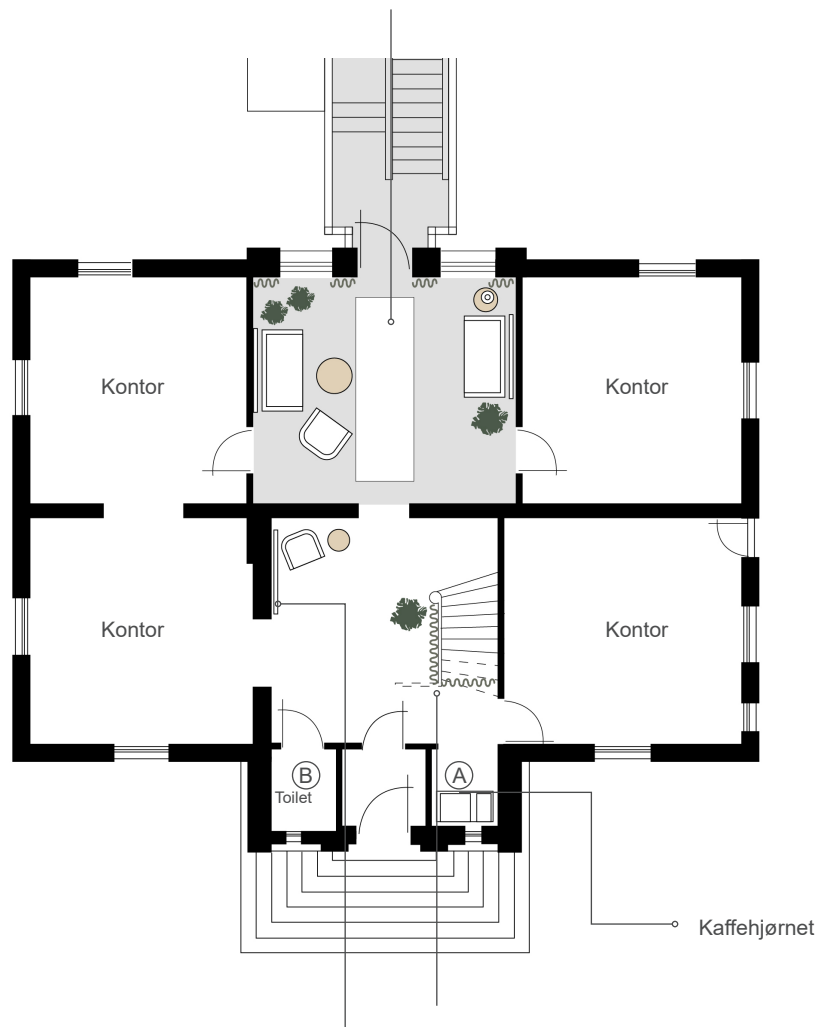

Hall'en byder velkommen med et blødt møbel og flot grøn gulvplante. På væggene vises lidt af husets historie med enten fotos eller som en grafisk fortælling.

Tæppet under trappen kan skjules med et gardin langs trappens skrå kant. Under trappen kan stå en flot skammel.



# 1. sal Forhuset

På repositet på 1. sal, skabes et hyggeligt lille miljø, med to bløde stole og et rundt sofabord. Her kan stå en flot plante og være hyggelig belysning med enten standerlampe eller trådløs bordlampe.

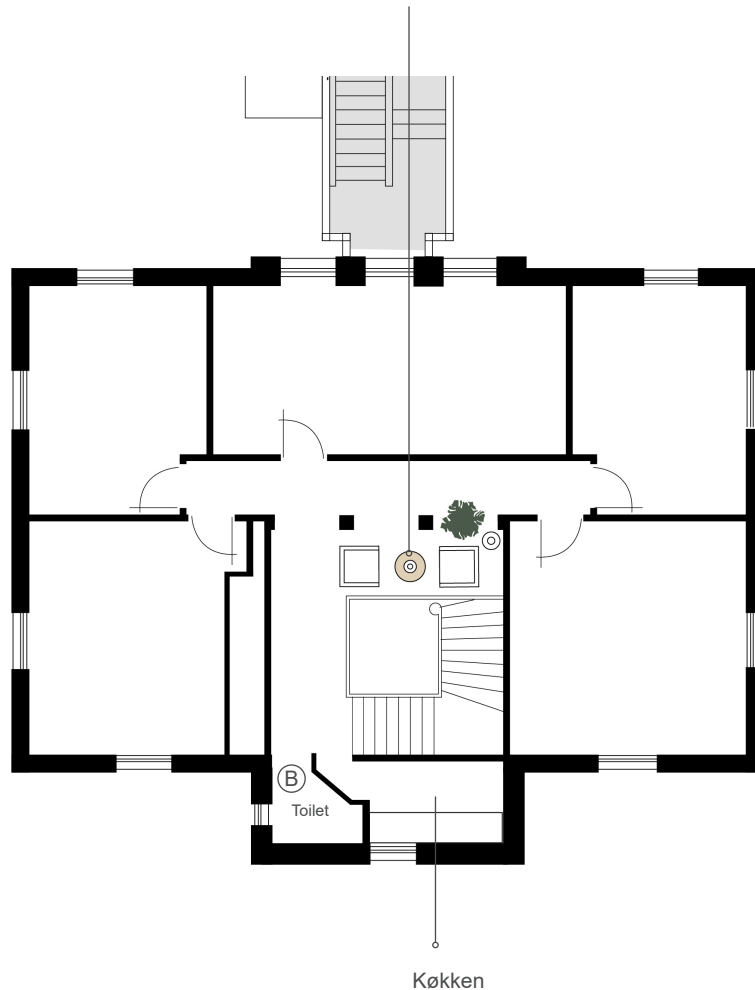

# Stuen Baghuset

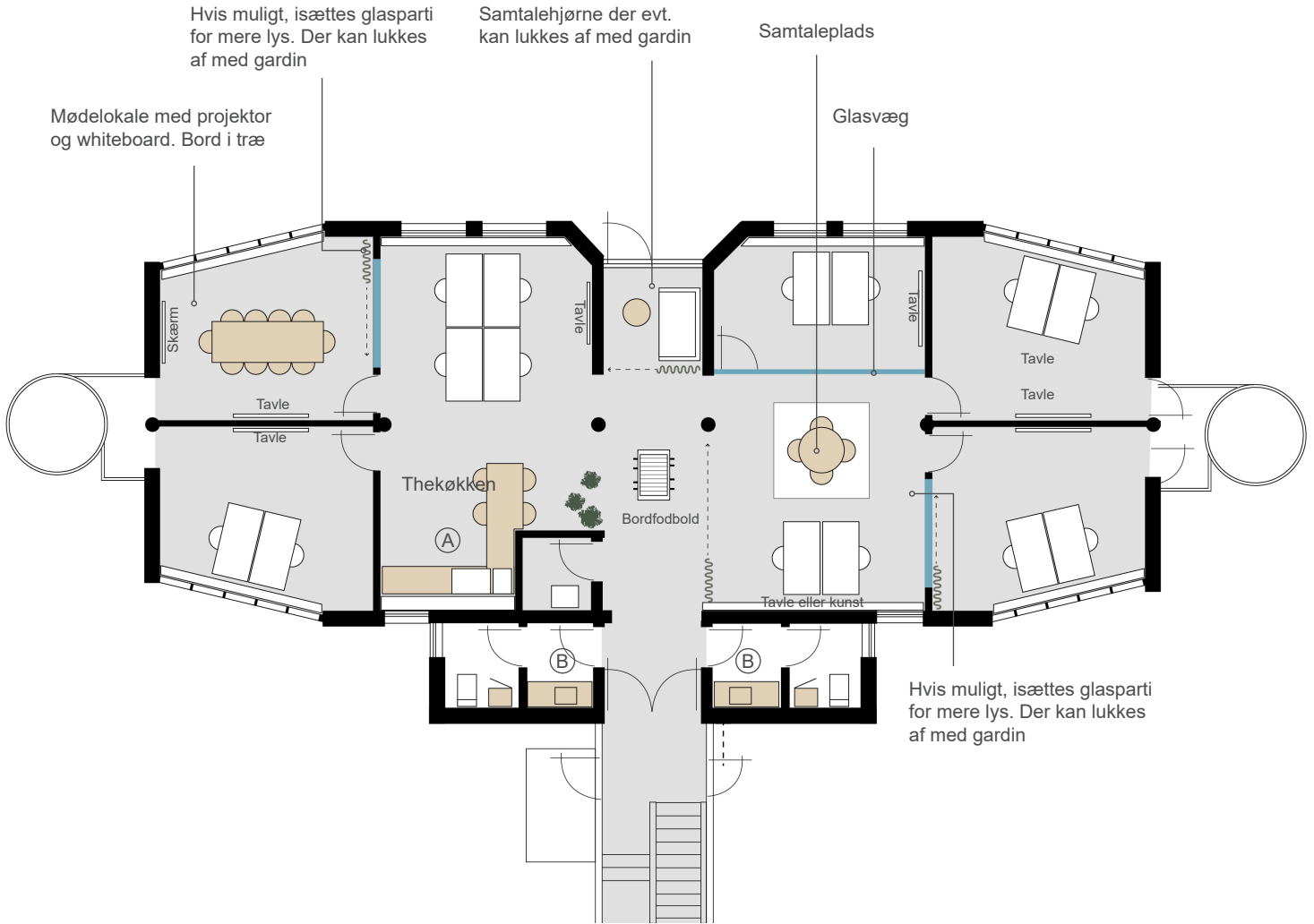

# 1. sal Baghuset

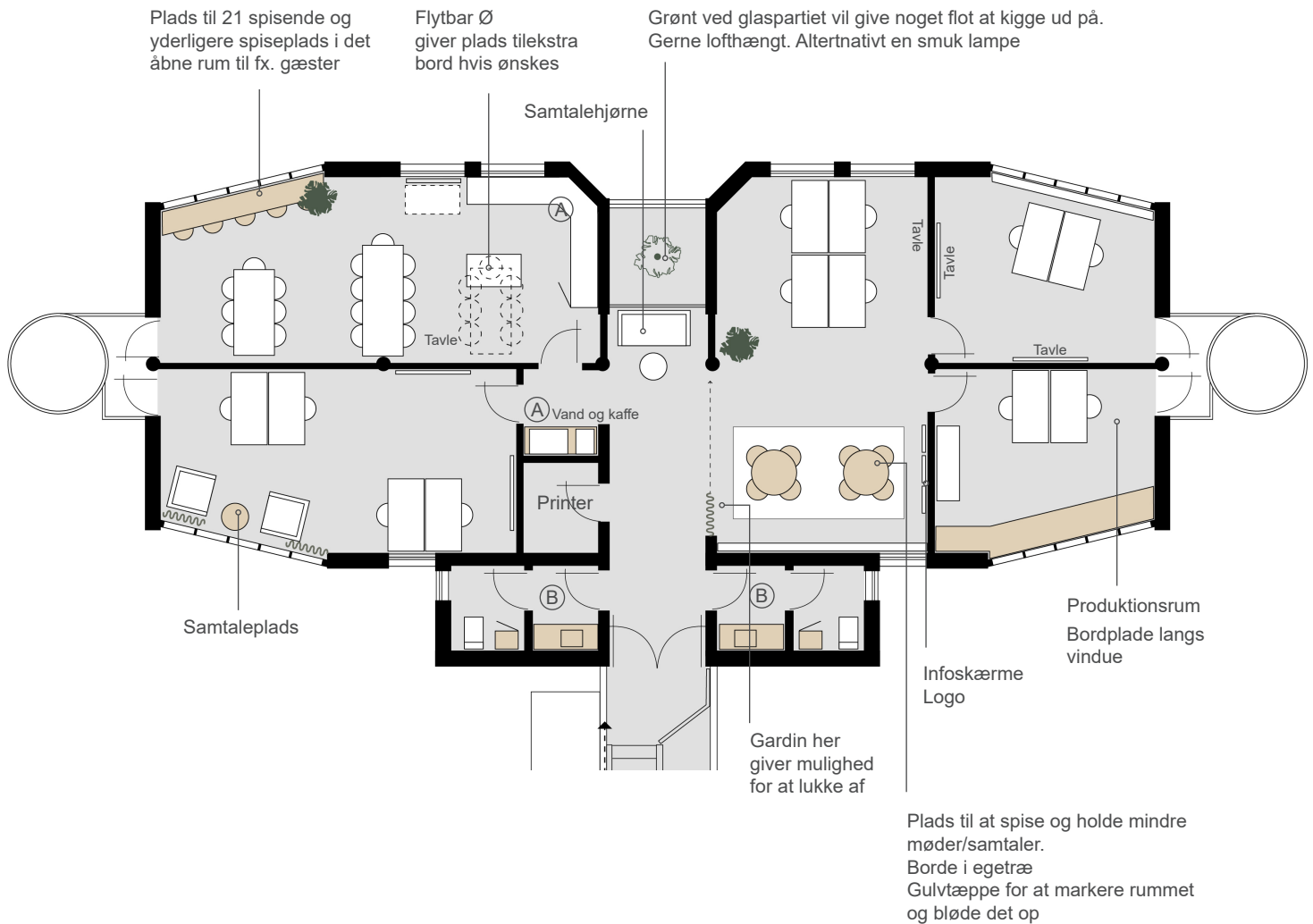

**Indretningsoplægget for baghuset, tager udgangspunkt i ønsker & behov hos Tech Domicilet**  
Indretningen i baghuset har et mere rå og moderne udtryk i forhold til forhuset, men den røde tråd er bevaret i forhold til vægfarver, materialer og inventar.

#### Tech Domicilet ønsker:

- 25-30 kontorpladser. Borde måler 60x180 cm.
- I denne løsning er der 26 kontorpladser + ekstra siddepladser.
- Mødelokale til 8 personer
- 2 møde/samtalerum til 2-3 personer
- Kaffe og koldtvandsmaskine på begge etager
- 1 printer + 1 bordfodbold
- Rum til lager
- Rum til produktion
- Depot og lager er i kælderen



# Trapper & gulve

Gelænder og vægge males hvide.  
Gulvet er Polyurethan både i  
trappeopgang og i hele baghuset.  
Gerne uden for meget spil så der  
er ro for øjet.

Lamperne her må gerne udstråle var-  
me så der brydes med alt det hvide.

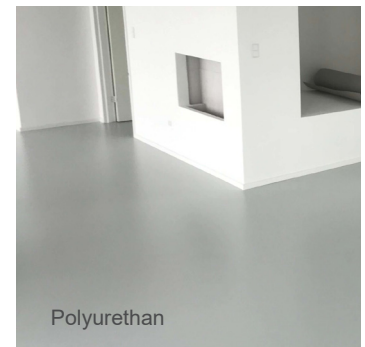

# Kaffezone

Ⓐ

Kaffezone  
Egefronter med skuffer  
Hvid bordplade  
Barstole er hvide

Materialerne er valgt for at bringe  
varme ind til det grå og hvide. De  
hvide detaljer bidrager til en lethed i  
rummet.



# Toiletter

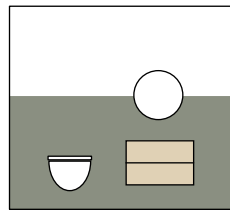
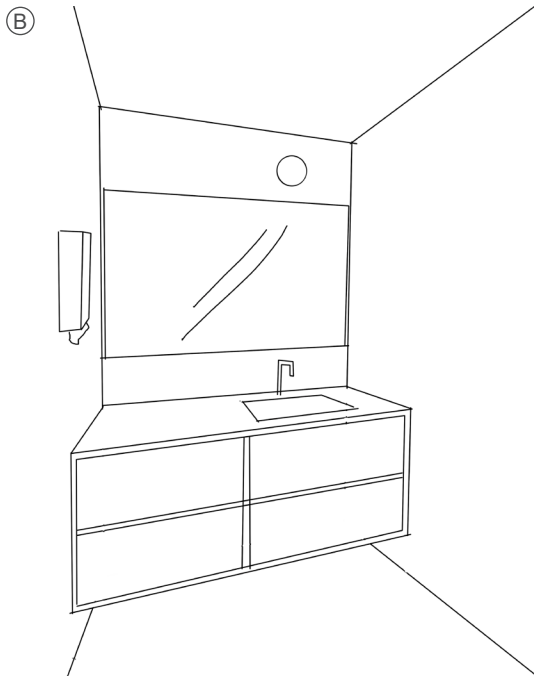

Det giver en flot effekt og bryder rummet, hvis væggen males halvvejs op

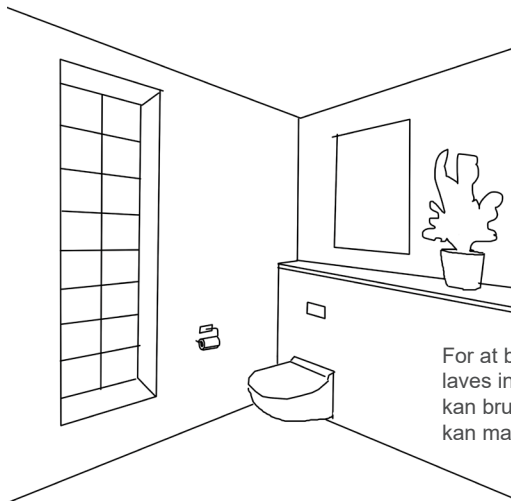

For at bryde væggen kan der laves indbygget toilet hvor kanten kan bruges til pynt - eller væggen kan males halvt op.

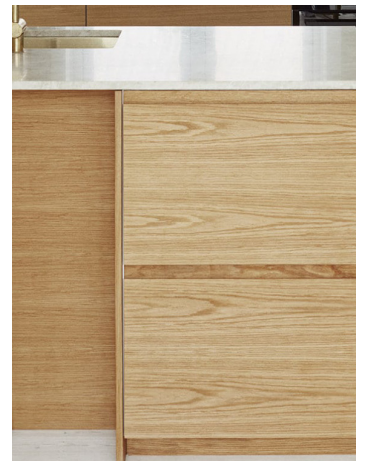

Toiletter hvide  
Egefronter/skuffer  
Hvid borplade med integreret vask  
Spejl langs hele væggen - runde spejle i forhuset  
Dispenser i hvidt og enkelt udtryk

# Paneler & radiator skjulere

Radiator skjulere under vinduer, males hvide i hele huset.

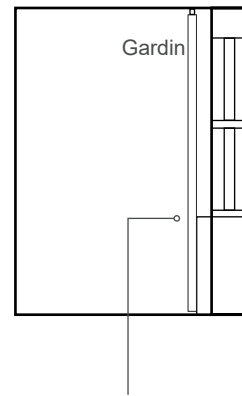
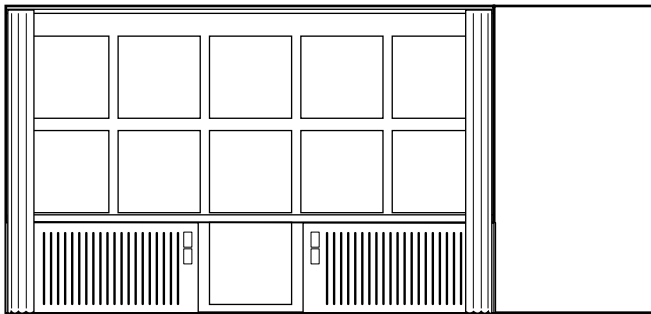

Kanten på panelet går ca. 15 cm ud fra vinduet hvor den danner karm.  
På den måde kan der hænge gardiner fra gulv til loft.  
Gardiner hænges så de flugter med kanten.

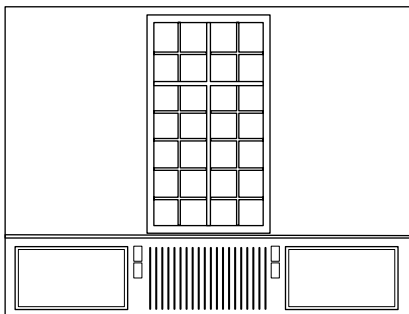

Stikkontakter placeres direkte i panelet.  
Paneler designes individuelt pga. forskellige afstande i rummene.



Inspiration til paneler ved vinduespartier



Gardiner fra loft til gulv i wave-system

# Diverse



Inspiration til malede paneler i Hall'en samt væg på 1. sal

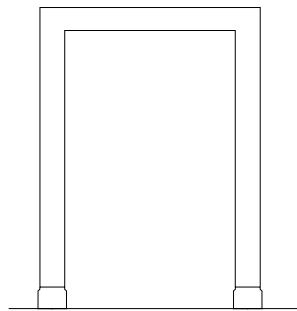

Åbningen mod det første kontor ved Hall'en, skæres til og gøres kantet og mere enkel.



# Plan for vægfarver

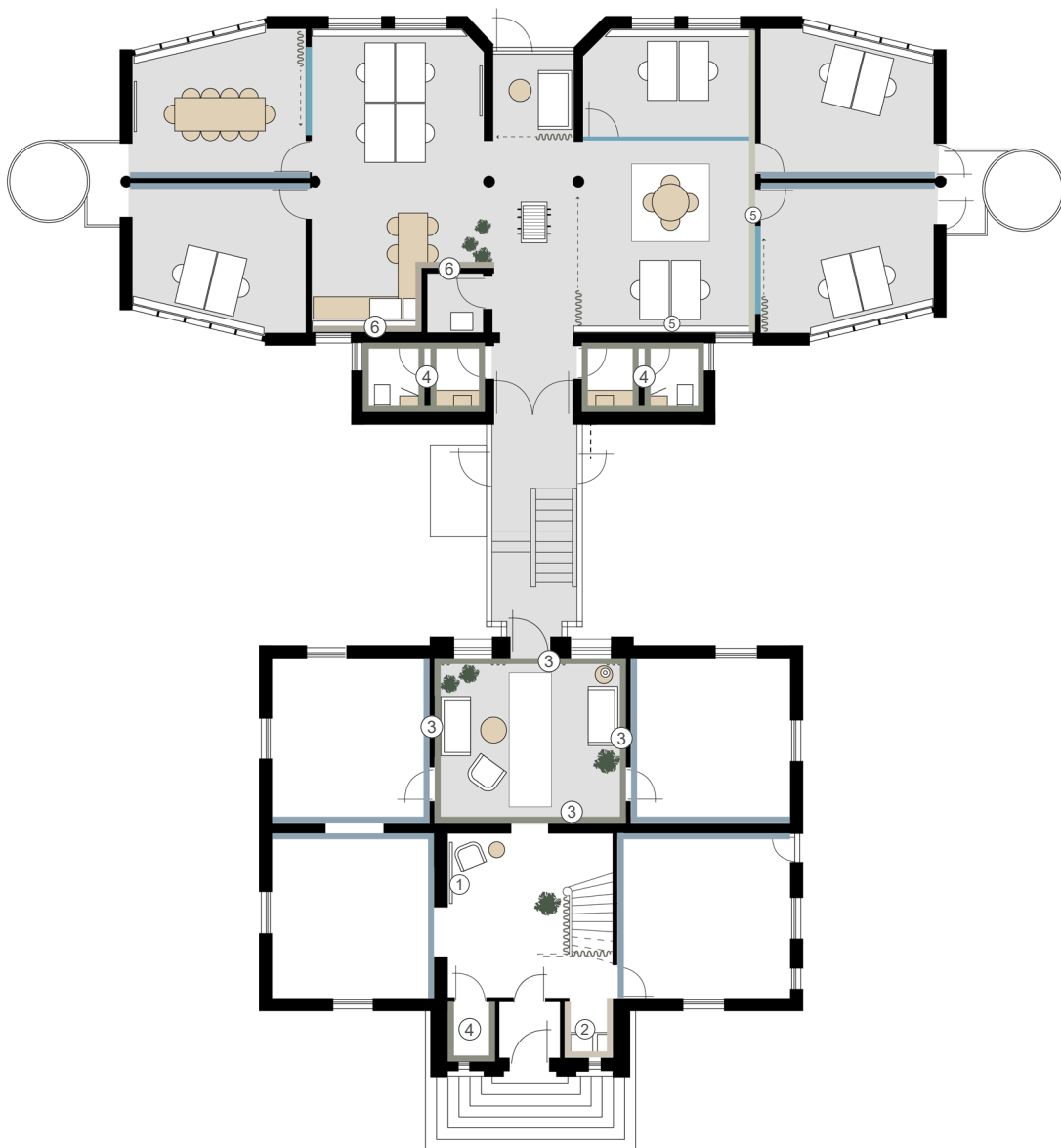

Alle døre og stolper males hvide  
Alle karme og lister males hvide  
Trappen males hvid  
Paneller males hvid (udvalgte steder kan males)

Små rum som toiletter og kaffestationer males gerne på alle vægge i rummet - enten hel eller halv væg.

— Steder markeret med blå, viser hvilke vægge der males i valgfri farve.

# Plan for vægfarver

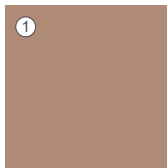
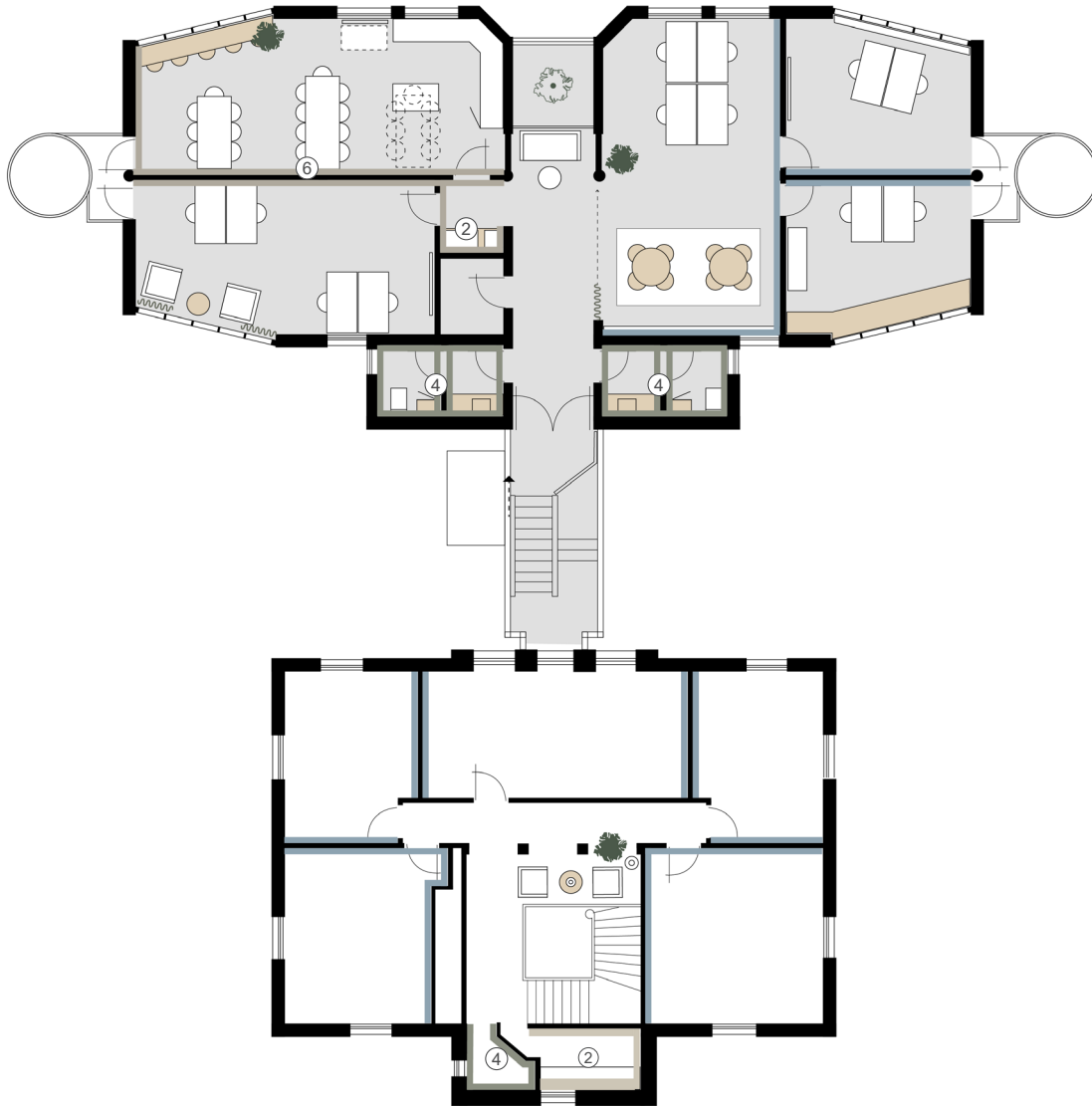

1  
Jotun Savanna Sunset  
Farven er vejledende - skal matche den røde på gulvet i Hall'en.



2  
Jotun Soft



3  
Jotun Antique Green

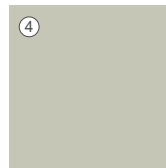

4  
Jotun Pale Linden

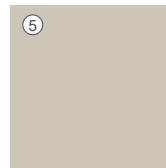

5  
Jotun Blek Sand



6  
Jotun Varm Grå



**Tegnestuen  
Bornholdt**

Tegnestuen Bornholdt  
Sabine Bornholdt Hintze  
Østergade 69 - Esbjerg  
Cvr. 31970091

26 74 09 83  
[tegnestuen.bornholdt@gmail.com](mailto:tegnestuen.bornholdt@gmail.com)  
[www.tegnestuenbornholdt.dk](http://www.tegnestuenbornholdt.dk)